



GÜMÜŞHANE ÜNİVERSİTESİ
PERSONEL DAİRESİ BAŞKANLIĞI

2016 YILI FAALİYET RAPORU

Bağlarbaşı Mahallesi, Merkez/GÜMÜŞHANE/ TÜRKİYE
Tel : 0 456 233 12 07
Fax : 0 456 233 12 47
<http://personel.gumushane.edu.tr>

SUNUŞ

Karadeniz Teknik Üniversitesi bünyesinde faaliyetini sürdürürken 31.05.2008 tarih ve 26892 sayılı Resmi Gazete’de yayımlanan 22/05/2008 tarih ve 5765 Sayılı Kanun ile kurulan Gümüşhane Üniversitesi 7 Fakülte, 1 Yüksekokul, 8 Meslek Yüksekokulu ve 2 Enstitü ile eğitim öğretim hizmeti sunmaya başlamıştır.

31.12.2016 tarihi itibariyle Üniversitemizin personel sayısı 606 Akademik, 287 İdari, personel olmak üzere toplam da 893’tür.

A- Misyon ve Vizyon

Misyonu

Personel Dairesi Başkanlığının misyonu; çağdaş, bilgiyle donanmış, iletişim ve etkileşim becerisine sahip çevresine önderlik edebilen, personeline ve topluma sunduğu hizmet anlayışı ile evrensel standartlarda en iyi hizmeti sunmayı amaç edinen bilgiye ulaşmayı, uygulama ve yaymayı, böylelikle çağın gereklerini yerine getirmeyi, Atatürk ilke ve devrimlerini benimseyerek bu hedefler doğrultusunda hizmet üretmektir.

Vizyonu

İnsana saygı ve hoşgörü gösteren, kurumlara ve topluma güvenen, bilimsel gerçeklere dayalı kararlar alabilen ve bu kararları uygulayabilen nitelikli ve kaliteli personel yetiştiren, temel uygulamalı araştırmalar ile toplum ve ülke kalkınmasına katkıda bulunan bireylerin olduğu bir birim oluşturmaktır.

B- Yetki, Görev ve Sorumluluklar

- Üniversitenin insan gücü planlaması ve personel politikası ile ilgili çalışmalar yaparak personel sisteminin geliştirilmesi yönünde önerilerde bulunmak
- Personelin atama, özlük, terfi ve emeklilik gibi bütün işlemlerini yürütmek
- İdari personelin hizmet öncesi ve hizmet içi eğitim programları ile görevde yükseltme ve unvan değişikliğine ilişkin eğitim programlarını düzenlemek ve uygulamak
- Verilecek diğer benzeri görevleri yapmak.

C- İdareye İlişkin Bilgiler

1- Fiziksel Yapısı

Personel Dairesi Başkanlığının Fiziksel Yapısı

- Daire Başkanına ait bir ofis,
- Akademik Personel Şube Müdürüne ait bir ofis,
- Akademik ve İdari Personel Şeflerine ait bir ofis,
- Akademik Personelin özlük işlemlerinin yürütüldüğü bir ofis,
- İdari Personelin özlük işlemlerinin yürütüldüğü bir ofis,
- Tüm yazışmaların ve evrakların kayıt altına alındığı Evrak Kayıt Bürosu,
- Tüm Personelin özlük dosyalarının ve diğer evrakların muhafaza edildiği Arşiv Bürosu.

2- Örgüt Yapısı

Halen Personel Dairesi Başkanlığında,

1 Daire Başkanı,
1 Şube Müdürü,
2 Şef
6 Bilgisayar İşletmeni,
1 Hizmetli olmak üzere toplam 11 personel görev yapmaktadır

Birim Teşkilat Şeması

PERSONEL DAİRE BAŞKANLIĞI TEŞKİLAT ŞEMASI PERSONEL DAİRE BAŞKANLIĞI TEŞKİLAT ŞEMASI

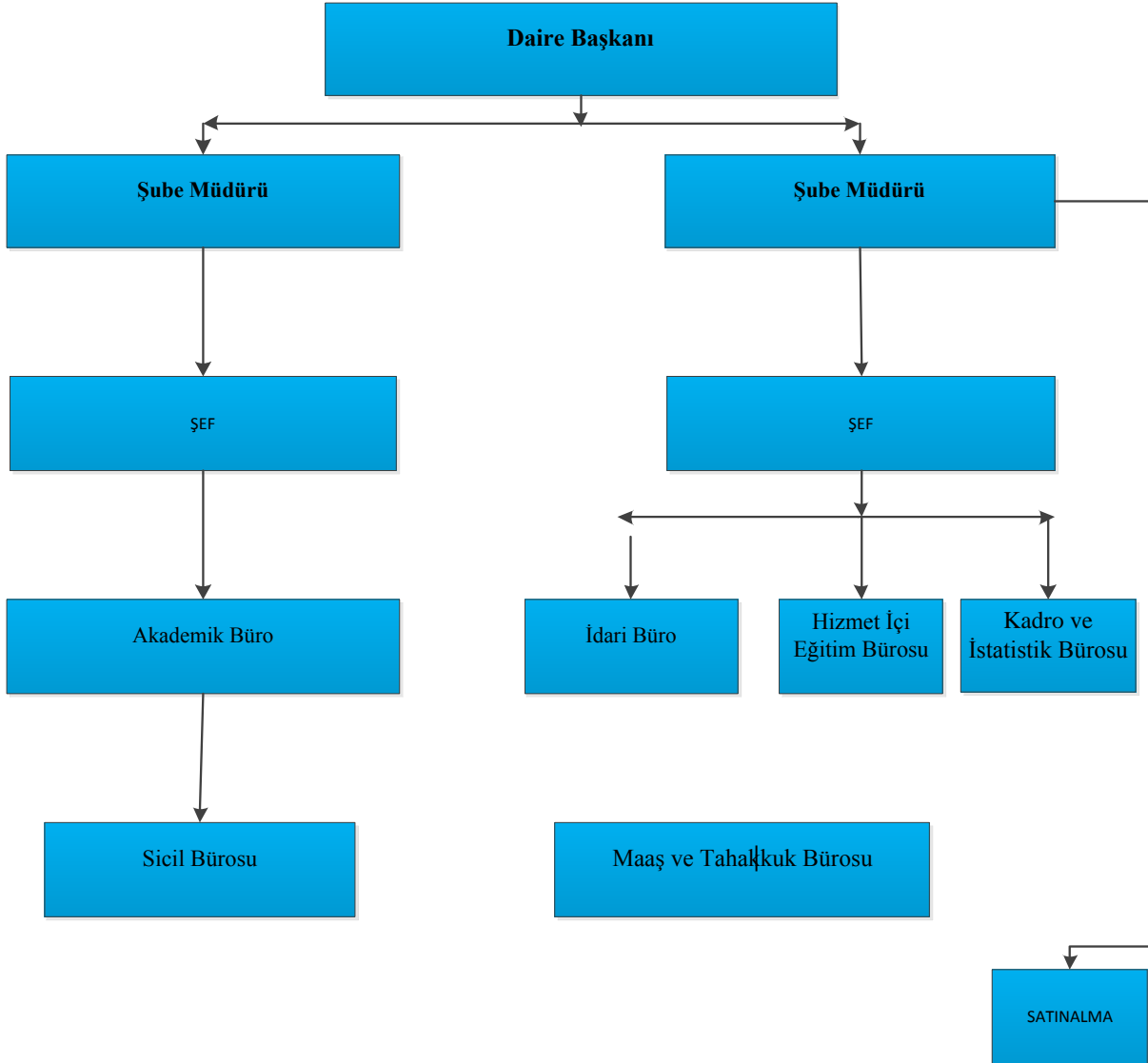

3- Bilgi ve Teknolojik Kaynaklar

Personel Dairesi Başkanlığında; 15 adet bilgisayar, 14 adet telefon kullanılmaktadır. Başkanlığımız faaliyetlerini Microsoft Office yazılımlarıyla sürdürmekte olup, 31.12.2011 tarihi itibariyle Personel Otomasyonu kullanılmaya başlanmıştır.

Yazılım ve Bilgisayarlar				
Cinsi	İdari Amaçlı (Adet)	Eğitim Amaçlı (Adet)	Araştırma Amaçlı (Adet)	Toplam
Yazılım	Personel Otomasyonu	-	-	1
Masa Üstü Bilgisayar	15	-	-	15
Taşınabilir Bilgisayar	1	-	-	1
Fotokopi Makineleri	3	-	-	3
Tarayıcı	1	-	-	1
Yazıcı	5	-	-	5
Telefon	14	-	-	14
Faks	1	-	-	1

4- İnsan Kaynakları

Personel Dairesi Başkanlığında 1 Daire Başkanı, 1 Şube Müdürü, 2 Şef, 6 Bilgisayar İşletmeni ve 1 Hizmetli olmak üzere toplam 11 personel ile verilen hizmetler aksatılmadan yürütülmektedir.

Personelimizin Eğitim Durumu					
	İlköğretim	Lise	Ön Lisans	Lisans	Y. Lisans ve Doktora
Kişi Sayısı	1	-	2	8	-
Yüzde	%9	-	% 18	% 73	-

Personelimizin Hizmet Süresi						
	1-3 Yıl	4-6 Yıl	7-10 Yıl	11-15 Yıl	16-20 Yıl	20 -Üzeri
Kişi Sayısı	2	5	1	1	1	1
Yüzde	% 19	% 45	% 9	% 9	% 9	% 9

Personelimizin Yaş İtibariyle Dağılımı						
	21-25 Yaş	26-30 Yaş	31-35 Yaş	36-40 Yaş	41-50 Yaş	50 -Üzeri
Kişi Sayısı	2	5	1	1	2	-
Yüzde	% 17,5	% 45	% 10	% 10	% 17,5	-

GÜMÜŞHANE ÜNİVERSİTESİ PERSONEL BİLGİLERİ

Akademik Personel

Gümüşhane Üniversitesinin Akademik Birimleri ve Bu Birimlerin Yöneticilerine İlişkin Bilgiler

<p>Rektör Rektör Yardımcısı Rektör Yardımcısı Rektör Yardımcısı Genel Sekreter</p> <p><u>Rektör Danışmanları</u></p> <p><u>FAKÜLTELER</u> 1-İktisadi ve İdari Bilimler Fakültesi 2-İletişim Fakültesi 3-Mühendislik ve Doğa Bil. Fakültesi 4-İlahiyat Fakültesi 5-Edebiyat Fakültesi 6-Turizm Fakültesi 7-Sağlık Bilimleri Fakültesi</p> <p><u>B-YÜKSEKOKULLAR MÜDÜRÜ</u> 1-Beden Eğitimi ve Spor Yüksekokulu</p> <p><u>C-MESLEK YÜKSEKOKULLARI</u> 1- Gümüşhane MYO 2- Kelkit Aydın Doğan MYO 3- Şiran Mustafa Beyaz MYO 4- Sağlık Hizmetleri MYO 5- Kelkit Sağlık Hizmetleri MYO 6- Torul Meslek Yüksekokulu 7-İrfan Can Köse Meslek Yüksekokulu 8-Kürtün Meslek Yüksekokulu</p> <p><u>D-ENSTİTÜLER</u> 1- Fen Bilimleri Enstitüsü 2- Sosyal Bilimler Enstitüsü</p> <p><u>E-REKTÖRLÜĞE BAĞLI BÖLÜMLER</u> 1- Atatürk İlkeleri ve İnkılâp Tarihi Bölümü 2- Yabancı Diller Bölümü 3- Güzel Sanatlar Bölümü 4- Türk Dili Bölümü 5- Beden Eğitimi ve Spor Bölümü 6- Enformatik Bölümü</p>	<p>Prof.Dr. İhsan GÜNAYDIN Prof.Dr. M. Muhsin KALKIŞIM Prof.Dr. Murat KÜÇÜK Prof.Dr. Celalettin VATANDAŞ Mustafa BAYTAR</p> <p><u>DEKANI</u> Prof. Dr. İhsan GÜNAYDIN (Vekil) Prof. Dr. Celalettin VATANDAŞ (Vekil) Prof. Dr. Murat KÜÇÜK (Vekil) Prof. Dr. Zafer ERGİNLİ (Vekil) Prof. Dr. M. Muhsin KALKIŞIM (Vekil) Prof. Dr. İhsan GÜNAYDIN (Vekil) Prof. Dr. İhsan GÜNAYDIN (Vekil)</p> <p><u>MÜDÜRÜ</u> Doç.Dr. Özgün KALKIŞIM</p> <p><u>MÜDÜRÜ</u> Doç.Dr. Abdullah KAYGUSUZ Yrd.Doç.Dr.Canan SANCAR Yrd.Doç.Dr. Abdulveli SİRAT Yrd.Doç.Dr. Ali Fuat BODUR Doç.Dr. Halil YOLCU Yrd.Doç.Dr. Musa KARAALP Yrd.Doç.Dr.İskender PEKER Yrd.Doç.Dr.Engin GÜVENDİ</p> <p><u>MÜDÜRÜ</u> Yrd.Doç.Dr. İbrahim TURAN Doç.Dr. Bayram NAZIR</p> <p><u>BÖLÜM BAŞKANI</u> Doç.Dr. Kemal SAYLAN Yrd.Doç.Dr. Mümin HAKKIOĞLU Yrd.Doç. Çiğdem SAYDAM EKER Yrd.Doç.Dr. Abdulkadir KIRBAŞ Yrd.Doç.Dr. Yakup TOPAL Doç.Dr.Şükrü YETGİN</p>
---	--

Akademik Personel					
Unvan	Kadroların Doluluk Oranına Göre			Kadroların İstihdam Şekline Göre	
	Dolu	Boş	Toplam	Tam Zamanlı	Yarı Zamanlı
Profesör	2	24	26	*	*
Doçent	37	50	87	*	*
Yrd. Doçent	171	63	234	*	*
Öğretim Görevlisi	126	61	187	*	*
Okutman	20	11	31	*	*
Uzman	2	11	13	*	*
Çevirici	0	1	1	*	*
Eğitim- Öğretim Planlamacısı	0	1	1	*	*
Araştırma Görevlisi	248	95	343	*	*
Toplam	606	317	923	*	*

Yabancı Uyruklu Öğretim Elemanları			
Unvan	Geldiği Ülke	Çalıştığı Bölüm	Kişi Sayısı
Profesör	Türkmenistan	Mühendislik ve Doğa Bilimleri Fakültesi	1
Doçent			
Yrd. Doçent	İran	İİBF	1
	Suriye	İlahiyat	2
Öğretim Görevlisi	Mısır Arap. Cumhu.	İlahiyat Fak.	3
	Pakistan	İlahiyat	1
Okutman			
Uzman			
Çevirici			
Eğitim-Öğretim Planlamacısı			
Araştırma Görevlisi			
Toplam			8

Üniversitemizden Diğer Üniversitelerde Görevlendirilen Akademik Personel

Unvan	Bağlı Olduğu Bölüm	Görevlendirildiği Yer	Kişi Sayısı
Profesör	-	-	0
Doçent	-	-	0
Yrd. Doçent	-	-	0
Öğretim Görevlisi	-	-	0
Okutman	-	-	0
Uzman	-	-	0
Çevirici	-	-	0
Eğ. Öğr. Planlamacısı	-	-	0
Araştırma Görevlisi	-	-	0
Toplam			0

2016 yılında 2547 Sayılı Kanunun 35. Maddesi Uyarınca Görevli Araştırma Görevlileri

ADI SOYADI	ANABİLİM DALI	GİTTİĞİ ÜNV
TUĞÇE ŞİMŞEK	İşletme	Gazi Üniversitesi
MUSTAFA SAİT YILDIRIM	Halkla İlişkiler Ve Reklamcılık	Anadolu Üniversitesi
MERVE KARAER	Sağlık Kurumları Yönetimi	Hacettepe Üniversitesi
EMRE YURTKURAN	Makine Mühendisliği	Gazi Üniversitesi
ONUR HASAN ÖZGÜN	İnsan Kaynakları Ve Yönetimi	İstanbul Üniversitesi
GÖKHAN KÜLEKÇİ	Maden Mühendisliği	Karadeniz Teknik Üniversitesi
İMREN PINAR DÜLGAR	Yönetim Bilimleri	Ankara Üniversitesi
AHMET GÜVEN	Kişilerarası İletişim	Marmara Üniversitesi
GÜLTEN AKTAŞ	Jeofizik Mühendisliği	İstanbul Üniversitesi
MUSTAFA ZUHAL	İktisat	Marmara Üniversitesi
DUYGU ŞİMŞEK AKTAŞ	Kamu Hukuku	Marmara Üniversitesi
METİN MUTLU AYDIN	İnşaat Mühendisliği	Akdeniz Üniversitesi
HAŞİM DEMİRTAŞ	Sinema Televizyon	Anadolu Üniversitesi
RESUL ÇÖMERT	Harita Mühendisliği	Anadolu Üniversitesi
EMRE CENGİZ	Kamu Yönetimi	İstanbul Üniversitesi
SERCAN KAYIN	Jeofizik Mühendisliği	İstanbul Teknik Üniversitesi
DENİZ KURBAN	Gazetecilik	Marmara Üniversitesi
AHMET GÖKÇE	Çalışma Ekonomisi Ve Endüstriyel İlişkileri	Uludağ Üniversitesi
UFUK ÖZDEN	Gazetecilik	Marmara Üniversitesi
CEYHUN BEREKETOĞLU	Biyomühendislik	Marmara Üniversitesi
AHMET CEMİL SOYLU	Hukuk Abd	Marmara Üniversitesi
AYŞENUR KARADEMİR	İktisat	Marmara Üniversitesi
ÖZGE KARAASLAN	Harita Mühendisliği	Karadeniz Teknik Üniversitesi
MUHLİS ÖZDEMİR	İşletme	İstanbul Üniversitesi
BURHAN BAHA BİLGİLİOĞLU	Geomatik Müh.	İstanbul Teknik Üniversitesi
GİZEM ORÇİN	Gazetecilik	İstanbul Üniversitesi

YURDANUR YUMUK	Turizm İşletmeciliği	Dokuz Eylül Üniversitesi
YAŞAR SELÇUK ERBAŞ	Harita Mühendisliği	Karadeniz Teknik Üniversitesi
RAZİYE HALE TOPALOĞLU	Harita Mühendisliği	İstanbul Teknik Üniversitesi
BAHAR ÖZTÜRK	Radyo Televizyon	Marmara Üniversitesi
YELDA ÜLKER	Reklamcılık Ve Tanıtım Abd	Marmara Üniversitesi
KAAN GEZ	Halkla İlişkiler Ve Reklamcılık	Anadolu Üniversitesi
VİLDAN CIRİK	Çocuk Sağlığı Ve Hastalıkları Hemşireliği	Akdeniz Üniversitesi
İŞİL SARIÇİÇEK	Jeofizik Mühendisliği	Karadeniz Teknik Üniversitesi
HASAN EKER	Maden Mühendisliği	İstanbul Üniversitesi
AHMET BAHADIR ŞİMŞEK	İşletme	Hacettepe Üniversitesi
ORKUN ÇELİK	İktisat	Ege Üniversitesi
FULYA BAŞAK SARIYILMAZ	Geomatik Mühendisliği	İstanbul Teknik Üniversitesi
ZENNE MERDAN TUTAR	Deprem Ve Yapı Mühendisliği	Gebze Teknik Üniversitesi
İBRAHİM KARAASLAN	İşletme	Anadolu Üniversitesi
FİLİZ KARABUDAK	Konstrüksiyon Ve İmalat	Atatürk Üniversitesi
ABDULLAH ORHAN	İşletme	Anadolu Üniversitesi
ALPEREN EROĞLU	Bilgisayar Mühendisliği	Orta Doğu Teknik Üniversitesi
PINAR TORUN	İktisat	Sakarya Üniversitesi
ÖMER AKKUŞ	İktisat	Anadolu Üniversitesi
ORKUN DEMİRBAĞ	İşletme	Marmara Üniversitesi
SEHER ÇAKMAK	İç Hastalıkları Hemşireliği	Karadeniz Teknik Üniversitesi
AYŞE ŞEYMA ERDİNÇ	Beslenme Ve Diyetetik	Hacettepe Üniversitesi
LÜTFİYE PARLAK	Beslenme Ve Diyetetik	Hacettepe Üniversitesi
HATİCE KÜBRA ÖZDEMİR	Temel İslam Bilimleri Abd	Marmara Üniversitesi
ERTUĞRUL HATİPOĞLU	Sosyal Hizmet	Hacettepe Üniversitesi
HACI ÖMER YILMAZ	Beslenme Ve Diyetetik	Ankara Üniversitesi
ABDULLAH ÇAVDAR	Kamu Hukuku Anabilim Dalı / Mali Hukuk Programı	Ankara Üniversitesi
ABDULKERİM ŞENOĞLU	Bilgisayar Mühendisliği	Gazi Üniversitesi
YEŞİM ER	Elektrik-Elektronik Mühendisliği	Karadeniz Teknik Üniversitesi
OSMAN BENK	İnsan Kaynakları Yönetimi	Gazi Üniversitesi
ELVAN KİREMİTÇİ	Psikoloji	Abant İzzet Baysal Üniversitesi
AZİZ UĞUR TONA	Harita Mühendisliği	Ondokuz Mayıs Üniversitesi
ÖMER DUMLUPINAR	Makine Mühendisliği	Marmara Üniversitesi
TEVFİK KOÇAK	Beslenme Ve Diyetetik	Gazi Üniversitesi
EROL CEYLAN	Kamu Hukuku Abd	Dokuz Eylül Üniversitesi
MEHMET UZBAŞ	Maden Mühendisliği	Selçuk Üniversitesi
MEHMET AKİF GÜNEN	Harita Mühendisliği	Erciyes Üniversitesi
EFSUN SEFA SEZER	Bilgisayar Mühendisliği	Hacettepe Üniversitesi
GÖKHAN KENEK	İnsan Kaynakları Yönetimi	Gazi Üniversitesi
ADEM ÇETİN	Türk İslam Sanatları Tarihi	Ankara Üniversitesi
HÜLYA YILMAZ	Harita Mühendisliği	Karadeniz Teknik Üniversitesi
İBRAHİM YÜCEL	Sosyal Hizmet Anabilim Dalı	Yalova Üniversitesi
EMİNE SOLMAZ	Beslenme Ve Diyetetik	Erciyes Üniversitesi
ERDİ PAKEL	Harita Mühendisliği	Ondokuz Mayıs Üniversitesi
METİN TUNCER	Hemşirelik Esasları	Ege Üniversitesi

Sözleşmeli Akademik Personel	
Unvan	Kişi Sayısı
Profesör	
Doçent	
Yrd. Doçent	
Öğretim Görevlisi	
Uzman	
Okutman	
Toplam	-

2016 Yılında Ayrılan Akademik Personelin Dağılımı			
Unvanı	Adı Soyadı	Birimi	Nedeni
Yrd.Doç.Dr.	Ali ÜNAL	Sağlık Yüksekokulu	İstifa
Öğr.Gör.	Hakan ADANUR	Gümüşhane MYO	İstifa
Okutman	Muhammed Faruk ÇAKIR	Rektörlük	İstifa
Yrd.Doç.Dr.	Güngör Çağdaş DİNÇEL	Şiran Mustafa Beyaz Meslek YO	İstifa
Arş.Gör. (ÖYP)	Sümeysra YABANGÜLÜ	Gümüşhane Sağlık YO	İlişigi Kesildi
Arş.Gör	Fatma ÇİFTÇİ	Gümüşhane Sağlık YO	İstifa
Okutman	Harun YILMAZ	Kelkit Aydın Doğan MYO	İstifa
Arş.Gör. (ÖYP)	Seda ÇİFTÇİ	Sağlık Yüksekokulu	İstifa
Doç.Dr.	Vecihi AKSAKAL	Kelkit Aydın Doğan MYO	İstifa
Öğr.Gör.	Murat YILDIZ	Kürtün MYO	Nakil
Yrd.Doç.Dr.	Hasan TANRIVERDİ	Edebiyat Fakültesi	İstifa
Arş.Gör.	Ebru TANRIVERDİ	Mühendislik ve Doğa Bilimleri	İstifa
Yrd.Doç.Dr.	Bilal DELİSER	İlahiyat Fakültesi	istifa
Öğr.Gör.	Erhan ŞEKER	Kelkit Sağlık Hizmetleri Myo	İstifa
Arş.Gör. (ÖYP)	Zümrüt KURTULGU	Mühendislik ve Doğa Bilimleri	İstifa
Yrd.Doç.Dr.	Davut ŞAHİN	İlahiyat Fakültesi	Nakil
Yrd.Doç.Dr.	Adem ÇATAK	İlahiyat Fakültesi	Nakil
Arş.Gör.(ÖYP)	Kübra Aslan UĞAN	İLETİŞİM FAKÜLTESİ	İlişigi Kesildi
Yardımcı Doçent Doktor	MUHAMMED KIZILTUNÇ	Beden Eğitimi ve Spor Yüksekokulu	İlişigi Kesildi
Öğretim Görevlisi	HAKAN İKİZ	Gümüşhane Meslek Yüksekokulu	İlişigi Kesildi
Öğretim Görevlisi	SALİH ZAMAN	Gümüşhane Meslek Yüksekokulu	İlişigi Kesildi
Yardımcı Doçent Doktor	ÖZCAN OTKUN	Gümüşhane Meslek Yüksekokulu	İlişigi Kesildi
Öğretim Görevlisi	ORAL DEMİR	Gümüşhane Meslek Yüksekokulu	İlişigi Kesildi
Yardımcı Doçent Doktor	HÜSEYİN DAŞ	Gümüşhane Meslek Yüksekokulu	İlişigi Kesildi
Öğretim Görevlisi	FARUK DEMİR	Gümüşhane Meslek Yüksekokulu	İlişigi Kesildi
Öğretim Görevlisi	ADİL ÇELİK	Gümüşhane Meslek Yüksekokulu	İlişigi Kesildi
Yardımcı Doçent Doktor	CEMİL ŞAHİN	Gümüşhane Sağlık Hizmetleri Meslek Yüksekokulu	İlişigi Kesildi
Doçent Doktor	BÜLENT DOĞRU	İktisadi ve İdari Bilimler Fakültesi	İlişigi Kesildi

Araştırma Görevlisi	AYTAÇ UĞURLU	İktisadi ve İdari Bilimler Fakültesi	İlişigi Kesildi
Yardımcı Doçent Doktor	HASAN ELLEK	İlahiyat Fakültesi	İlişigi Kesildi
Yardımcı Doçent Doktor	OĞUZ BURNAZ	Mühendislik ve Doğa Bilimleri Fakültesi	İlişigi Kesildi
Yardımcı Doçent Doktor	SELAHATTİN ALBAYRAK	Mühendislik ve Doğa Bilimleri Fakültesi	İlişigi Kesildi
Yardımcı Doçent Doktor	ORHAN KARPUZ	Mühendislik ve Doğa Bilimleri Fakültesi	İlişigi Kesildi
Yardımcı Doçent Doktor	HAKAN BOLAT	Mühendislik ve Doğa Bilimleri Fakültesi	İlişigi Kesildi
Doçent Doktor	AHMET ÇAVDAR	Mühendislik ve Doğa Bilimleri Fakültesi	İlişigi Kesildi
Yrd.Doç.Dr.	HAYRETTİN ŞAHİN	İlahiyat Fakültesi	İstifa
Arş.Gör. (ÖYP)	RİFAT BOZCA	Sağlık Yüksekokulu	İlişigi Kesildi
Arş.Gör. (ÖYP)	ÇAĞDAŞ ACET	İktisadi ve İdari Bilimler Fakültesi	İstifa
Arş.Gör. (ÖYP)	ŞAHİKA ERKONAN	İletişim Fakültesi	İstifa
Arş.Gör.	SEFA ERBAŞ	İletişim Fakültesi	İlişigi Kesildi
Arş.Gör. (ÖYP)	ŞÜKRAN BAŞGÖL	Sağlık Bilimleri Fakültesi	İlişigi Kesildi
Yrd.Doç.Dr.	MÜGE HENDEK ERTOP	Mühendislik ve Doğa Bilm. Fak	Nakil
Öğr.Gör.	Özlem SARIHAN	Kelkit Sağlık Hizmetleri Myo	İstifa
Yrd.Doç.Dr.	Muhammed Kemal BOSTAN	İktisadi ve İdari Bilimler Fakültesi	Nakil

İdari Personel
Gümüşhane Üniversitesinin İdari Birimleri
Rektörlük Örgütü Genel Sekreterliğe Bağlı Birimler

- 1- Genel Sekreterlik
- 2- Personel Dairesi Başkanlığı
- 3- İdari ve Mali İşler Daire Başkanlığı
- 4- Strateji Geliştirme Daire Başkanlığı
- 5- Yapı İşleri Teknik Daire Başkanlığı
- 6- Bilgi İşlem Daire Başkanlığı
- 7- Öğrenci İşleri Daire Başkanlığı
- 8- Kütüphane ve Dokümantasyon Daire Başkanlığı
- 9- Sağlık, Kültür ve Spor Daire Başkanlığı
- 10- Hukuk Müşavirliği
- 11- Döner Sermaye İşletme Müdürlüğü

İdari Personel (Sınıfların Doluluk Oranına Göre)			
	Dolu	Boş	Toplam
Genel İdari Hizmetler Sınıfı	218	127	345
Sağlık Hizmetleri Sınıfı	3	11	14
Teknik Hizmetleri Sınıfı	49	55	104
Eğitim ve Öğretim Hizmetleri Sınıfı	-	-	-
Avukatlık Hizmetleri Sınıfı	1	2	3
Yardımcı Hizmetli Sınıfı	16	25	41
Toplam	287	220	507

5- Sunulan Hizmetler

- Akademik ve İdari personelin her türlü atama terfi, tayin sigortalı hizmet ve Öğrenim değerlendirmeleri.
- Akademik ve İdari personelin hizmet belgelerinin hazırlanması.
- Akademik ve İdari personelin izin işlemleri. (Yıllık, Mazeret, Ücretsiz izinler).
- Akademik ve idari personel kimliklerin çıkarılması.
- Akademik ve İdari personelin emeklilik işlemleri.
- Akademik ve İdari kadro listelerinin hazırlanması.
- 657 Sayılı DMK' nın 64. ve 68. maddeleri gereğince yapılan uygulamalar.
- Açıktan atama izni ve atama işlemleri.
- KPSS Sonuçlarına göre atama işlemleri.
- ÖYP Kapsamında atanan araştırma görevlilerinin işlemleri.
- Görevde Yükselme ve Unvan Değ. Eğitim ve/veya sınavlarının yapılması.
- Akademik ve İdari personelin emekli sicil numaralarının takibi,
- İstatistikî bilgilerin kayıtlarının tutulması ve güncelleştirilmesi
- 657 sayılı Devlet Memurları Kanununun 94.Maddesi uyarınca müstafi-istifa işlemleri
- Yurt içi geçici görevle görevlendirmeler.
- Akademik ve İdari personelin dosyalarının takibi.
- Akademik ve İdari personelin görevlendirilmeleri.
- 2547 sayılı Kanununun 34. Maddesi uyarınca Üniversitemizde çalışan sözleşmeli yabancı uyruklu personel işlemleri.
- 2547 sayılı Kanununun 35. Maddesine göre bir üniversite adına bir diğer üniversitede lisansüstü eğitim gören araştırma görevlilerine ait işlemler,
- 1416 sayılı Kanuna göre Üniversitemiz adına yurt dışında Eğitim gören Araştırma Görevlilerine ait işlemler.
- Diğer üniversitelerden istenen Öğretim Üyeleri listeleri,
- Kadro iptal ve ihdas işlemleri.
- Kadroların aktarılması.
- Kadroların izin işlemleri (YÖK ve Maliye Bakanlığından).

- Kadro ilan işlemleri.
- Sınavların yapılması.
- Kadro pozisyonlarının takibi ve uygulanması
- Disiplin ve ceza soruşturması takibi,
- 3628 sayılı Kanun gereğince Mal Bildirimi takibi,
- YÖK ve Devlet Personel Başkanlığı'na disiplin ve ceza işlemlerinin bildirilmesi
- Gelen ve giden evrakların kayıtları.
- Akademik ve idari personelin pasaport işlemleri
- Özlük Dosyası teslim alınması ve gönderilmesi işlemleri,
- Akademik ve idari personelin özlük dosyalarının tutulması (Arşiv Hizmetleri)
- YÖK ve ÜAK ile yapılan yazışmalar.
- Akademik ve İdari personel ile ilgili yazışmalar.
- Naklen gelen ve giden idari personele ait yazışmalar.
- Yurt dışındaki araştırma görevlilerinin yazışmaları.
- Akademik ve İdari personelin SSK, Bağ-Kur ve Emekli Sandığı ile ilgili yazışmalar.
- Adli Mercilerle yapılan yazışmalar.
- Tababet Uzmanlık Tüzüğü'nün 26. Maddesi uyarınca Akretidasyon, Uzmanlık, Fahri, Yandal, Rotasyon ve Burslu olarak görev yapanlara ait yazışmalar. Sınav jüri yazışmaları.

II. AMAÇ VE HEDEFLER

A- İdarenin Amaç ve Hedefleri

Amaçlar

Sahip olduğumuz birikimlerimizi personelimizin ihtiyaçları ve beklentileri doğrultusunda kullanarak, özellikle bilgi teknolojilerini kullanma becerilerinin geliştirilmesine yönelik hizmet içi eğitimi programlarının ve buna ilave olarak gerekli eğitim, bilgi ve tecrübeye sahip idari personellerimiz için görevde yükselme sınavlarını yaparak personelimizin bu yöndeki beklentilerini karşılamaktır.

Hedefler

Din, dil, ırk ayrımı gözetmeksizin verilen hizmetlerde çağın gereklerine uygun, bilgi teknolojisini kullanarak problemleri en kısa sürede çözüme kavuşturan, topluma ve bireylere en iyi hizmeti sunmayı amaç edinen, özgüven ve sorumluluk duygusuna sahip, demokratik değerleri benimsemiş, milli kültürümüzü özümsemiş, yeni fikirlere açık, her kademedeki kendisini yenileyebilen, Atatürk ilke ve inkılaplarına bağlı personel yetiştirmektir.

II. FAALİYETLERE İLİŞKİN BİLGİ VE DEĞERLENDİRMELER

A- Mali Bilgiler

1- Bütçe Uygulama Sonuçları

HAZİNE YARDIMI						
HAZİNE YARDIMI	Bütçe Ödeneği	Serbest Ödenek (b)	Gerçekleşme Durumu% (a*100)/b	Kesin Harcama(a)	Kalan Ödenek	Açıklama
01- Personel Giderleri	702.000,00	702.000,00	% 100	702.000,00	0	
02- Sos. Güv. Kur. D. Prim. Giderleri	81.000,00	81.000,00	% 100	81.000,00	0	
03- Mal ve Hizmet Alım Giderleri	5.000,00	5.000,00	%25	1.250,00	3.750,00	
05- Cari Transferler	1.098.000,00	1.098.000,00	%46,5	749.000,00	349.000	
06- Sermaye Giderleri						
Toplam	1.886.000,00	1.886.000,00	%67,8	1.882.250,00	3.750,00	

Harcama Yetkiliği ve Vekalet Tablosu

HARCAMA YETKİLİSİNİN

NO	ADI SOYADI	ÜNVANI	ASIL /VEKİL	GÖREVE BAŞLAMA TARİHİ	GÖREVDEN AYRILMA TARİHİ
1	Nabi GÜNER	Personel Daire Başkanı	Asıl	01.01.2016	24.06.2016
2	Davut SATILMIŞ	Genel Sekreter Yardımcısı	Vekil	25.04.2016	25.04.2016
3	Nabi GÜNER	Personel Daire Başkanı	Asıl	26.04.2016	04.05.2016
4	Davut SATILMIŞ	Genel Sekreter Yardımcısı	Vekil	05.05.2016	05.05.2016
5	Nabi GÜNER	Personel Daire Başkanı	Asıl	06.05.2016	02.06.2016
6	Orhan BAYRAM	Şube Müdürü	Vekil	03.06.2016	03.06.2016
7	Nabi GÜNER	Personel Daire Başkanı	Asıl	04.06.2016	26.06.2016
8	Davut SATILMIŞ	Genel Sekreter Yardımcısı	Vekil	27.06.2016	01.07.2016
9	Nabi GÜNER	Personel Daire Başkanı	Asıl	02.07.2016	12.07.2016
10	Orhan BAYRAM	Şube Müdürü	Vekil	13.07.2016	14.07.2016
11	Nabi GÜNER	Personel Daire Başkanı	Asıl	15.07.2016	20.09.2016
12	Orhan BAYRAM	Şube Müdürü	Vekil	21.09.2016	21.09.2016
13	Nabi GÜNER	Personel Daire Başkanı	Asıl	22.09.2016	29.09.2016
14	Orhan BAYRAM	Şube Müdürü	Vekil	30.09.2016	30.09.2016
15	Nabi GÜNER	Personel Daire Başkanı	Asıl	01.10.2016	30.10.2016

16	Orhan BAYRAM	Şube Müdürü	Vekil	31.10.2016	31.10.2016
17	Nabi GÜNER	Personel Daire Başkanı	Asıl	01.11.2016	07.11.2016
18	Orhan BAYRAM	Şube Müdürü	Vekil	08.11.2016	10.11.2016
19	Nabi GÜNER	Personel Daire Başkanı	Asıl	11.11.2016	04.12.2016
20	Orhan BAYRAM	Şube Müdürü	Vekil	05.12.2016	09.12.2016
21	Nabi GÜNER	Personel Daire Başkanı	Asıl	10.12.2016	25.12.2016
22	Orhan BAYRAM	Şube Müdürü	Vekil	26.12.2016	26.12.2016
23	Nabi GÜNER	Personel Daire Başkanı	Asıl	27.12.2016	31.12.2016

IV. KURAMSAL KABİLİYET VE KAPASİTENİN DEĞERLENDİRİLMESİ

A- Üstünlükler

- Üniversitemiz yeni kurulmuş olmasına rağmen Personel Dairesinde görev yapan personelin eğitim düzeyinin yüksek olması,
- Şeffaf, paylaşımcı ve değişime açık, insan kaynaklarına saygılı olması,
- Diğer birimler ile güçlü bir işbirliği içerisinde olması,
- Hiçbir menfaat ve çıkar beklemezsizin verilen hizmetlerde daima güler yüzlü, hoşgörülü, özverili olması,
- Mevcut iş disiplinine, kanun, yönetmelik ve ilgili mevzuata uygun hareket etmesi,
- Çalışma alanının, belirlenen çalışma koşullarına son derece uygun ve düzenli olması.

B- Zayıflıklar

- Üniversitemizin yeni kurulmuş olması nedeniyle yeterli sayıda deneyimli personelin bulunmaması,
- Genç olan personelimizin farklı hedefleri olması nedeniyle Üniversitemizde kalıcı olmayı düşünmemeleri; buna bağlı olarak motivasyon eksikliği yaşanması.
- Personel sayısının yetersizliği.

UYGUNDUR

Nabi GÜNER
Personel Daire Başkanı

İÇ KONTROL GÜVENCE BEYANI^{1[6]}

Harcama yetkilisi olarak yetkim dahilinde;

Bu raporda yer alan bilgilerin güvenilir, tam ve doğru olduğunu beyan ederim.

Bu raporda açıklanan faaliyetler için idare bütçesinden harcama birimimize tahsis edilmiş kaynakların etkili, ekonomik ve verimli bir şekilde kullanıldığını, görev ve yetki alanım çerçevesinde iç kontrol sisteminin idari ve mali kararlar ile bunlara ilişkin işlemlerin yasallık ve düzenliliği hususunda yeterli güvenceyi sağladığını ve harcama birimizde süreç kontrolünün etkin olarak uygulandığını bildiririm.

Bu güvence, harcama yetkilisi olarak sahip olduğum bilgi ve değerlendirmeler, iç kontroller, iç denetçi raporları ile Sayıştay raporları gibi bilgim dahilindeki hususlara dayanmaktadır.^{2[7]}

Burada raporlanmayan, idarenin menfaatlerine zarar veren herhangi bir husus hakkında bilgim olmadığını beyan ederim. Gümüşhane-03/01/2017

Davut SATILMIŞ
Genel Sekreter Yardımcısı

İÇ KONTROL GÜVENCE BEYANI^{3[6]}

Harcama yetkilisi olarak yetkim dahilinde;

Bu raporda yer alan bilgilerin güvenilir, tam ve doğru olduğunu beyan ederim.

Bu raporda açıklanan faaliyetler için idare bütçesinden harcama birimimize tahsis edilmiş kaynakların etkili, ekonomik ve verimli bir şekilde kullanıldığını, görev ve yetki alanım çerçevesinde iç kontrol sisteminin idari ve mali kararlar ile bunlara ilişkin işlemlerin yasallık ve düzenliliği hususunda yeterli güvenceyi sağladığını ve harcama birimizde süreç kontrolünün etkin olarak uygulandığını bildiririm.

Bu güvence, harcama yetkilisi olarak sahip olduğum bilgi ve değerlendirmeler, iç kontroller, iç denetçi raporları ile Sayıştay raporları gibi bilgim dahilindeki hususlara dayanmaktadır.^{4[7]}

Burada raporlanmayan, idarenin menfaatlerine zarar veren herhangi bir husus hakkında bilgim olmadığını beyan ederim. Gümüşhane-03/01/2017

Orhan BAYRAM
Personel Daire Şube Müdürü

İÇ KONTROL GÜVENCE BEYANI^{5[6]}

Harcama yetkilisi olarak yetkim dahilinde;

Bu raporda yer alan bilgilerin güvenilir, tam ve doğru olduğunu beyan ederim.

Bu raporda açıklanan faaliyetler için idare bütçesinden harcama birimimize tahsis edilmiş kaynakların etkili, ekonomik ve verimli bir şekilde kullanıldığını, görev ve yetki alanım çerçevesinde iç kontrol sisteminin idari ve mali kararlar ile bunlara ilişkin işlemlerin yasallık ve düzenliliği hususunda yeterli güvenceyi sağladığını ve harcama birimimizde süreç kontrolünün etkin olarak uygulandığını bildiririm.

Bu güvence, harcama yetkilisi olarak sahip olduğum bilgi ve değerlendirmeler, iç kontroller, iç denetçi raporları ile Sayıştay raporları gibi bilgim dahilindeki hususlara dayanmaktadır.^{6[7]}

Burada raporlanmayan, idarenin menfaatlerine zarar veren herhangi bir husus hakkında bilgim olmadığını beyan ederim. Gümüşhane-03.01.2017

Nabi GÜNER
Personel Daire Başkanı