



GÜMÜŞHANE ÜNİVERSİTESİ
PERSONEL DAİRESİ BAŞKANLIĞI

2020 YILI FAALİYET RAPORU

Bağlarbaşı Mahallesi, Merkez/GÜMÜŞHANE/ TÜRKİYE
Tel : 0 456 233 12 07
Fax : 0 456 233 12 47
<http://personel.gumushane.edu.tr>

Karadeniz Teknik Üniversitesi bünyesinde faaliyetini sürdürürken 31.05.2008 tarih ve 26892 sayılı Resmi Gazete’de yayımlanan 22/05/2008 tarih ve 5765 Sayılı Kanun ile kurulan Gümüşhane Üniversitesi 7 Fakülte, 2 Yüksekokul, 10 Meslek Yüksekokulu ve 2 Enstitü ile eğitim öğretim hizmeti sunmaya devam etmektedir.

31.12.2020 tarihi itibarıyla Üniversitemizin personel sayısı 636 Akademik, 258 İdari 246 İşçi ve 3 Geçici İşçi personel olmak üzere toplam da 1143’tir.

Misyon ve Vizyon

Misyonu

Personel Dairesi Başkanlığının misyonu; çağdaş, bilgiyle donanmış, iletişim ve etkileşim becerisine sahip çevresine önderlik edebilen, personeline ve topluma sunduğu hizmet anlayışı ile evrensel standartlarda en iyi hizmeti sunmayı amaç edinen bilgiye ulaşmayı, uygulama ve yaymayı, böylelikle çağın gereklerini yerine getirmeyi, Atatürk ilke ve devrimlerini benimseyerek bu hedefler doğrultusunda hizmet üretmektir.

Vizyonu

İnsana saygı ve hoşgörü gösteren, kurumlara ve topluma güvenen, bilimsel gerçeklere dayalı kararlar alabilen ve bu kararları uygulayabilen nitelikli ve kaliteli personel yetiştiren, temel uygulamalı araştırmalar ile toplum ve ülke kalkınmasına katkıda bulunan bireylerin olduğu bir birim oluşturmaktır.

B- Yetki, Görev ve Sorumluluklar

Üniversitenin insan gücü planlaması ve personel politikası ile ilgili çalışmalar yaparak personel sisteminin geliştirilmesi yönünde önerilerde bulunmak

Personelin atama, özlük, terfi ve emeklilik gibi bütün işlemlerini yürütmek

İdari personelin hizmet öncesi ve hizmet içi eğitim programları ile görevde yükseltilme ve unvan değişikliğine ilişkin eğitim programlarını düzenlemek ve uygulamak

Verilecek diğer benzeri görevleri yapmak.

İdareye İlişkin Bilgiler

Fiziksel Yapısı

Personel Dairesi Başkanlığının Fiziksel Yapısı

Daire Başkanına ait bir ofis,

Akademik Personel Şube Müdürüne ait bir ofis

İdari Personel Şube Müdürüne ait bir ofis,

Eğitim ve İstatistik Bürosu Şube Müdürüne ait bir ofis ve bir oda,

Eğitim ve İstatistik Bürosuna ait bir ofis,

Akademik Personelin özlük işlemlerinin yürütüldüğü iki ofis,

İdari Personelin özlük işlemlerinin yürütüldüğü bir ofis,

Tüm yazışmaların ve evrakların kayıt altına alındığı Evrak Kayıt Bürosu,

Tüm Personelin özlük dosyalarının ve diğer evrakların muhafaza edildiği Arşiv Bürosu.

Örgüt Yapısı

Halen Personel Dairesi Başkanlığında,

1 Daire Başkanı,

2 Şube Müdürü,

3 Şef

4 Bilgisayar İşletmeni,

1 Memur,

1 Tekniker.

1 Hizmetli olmak üzere toplam 13 personel görev yapmaktadır

Birim Teşkilat Şeması

PERSONEL DAİRE BAŞKANLIĞI TEŞKİLAT ŞEMASI

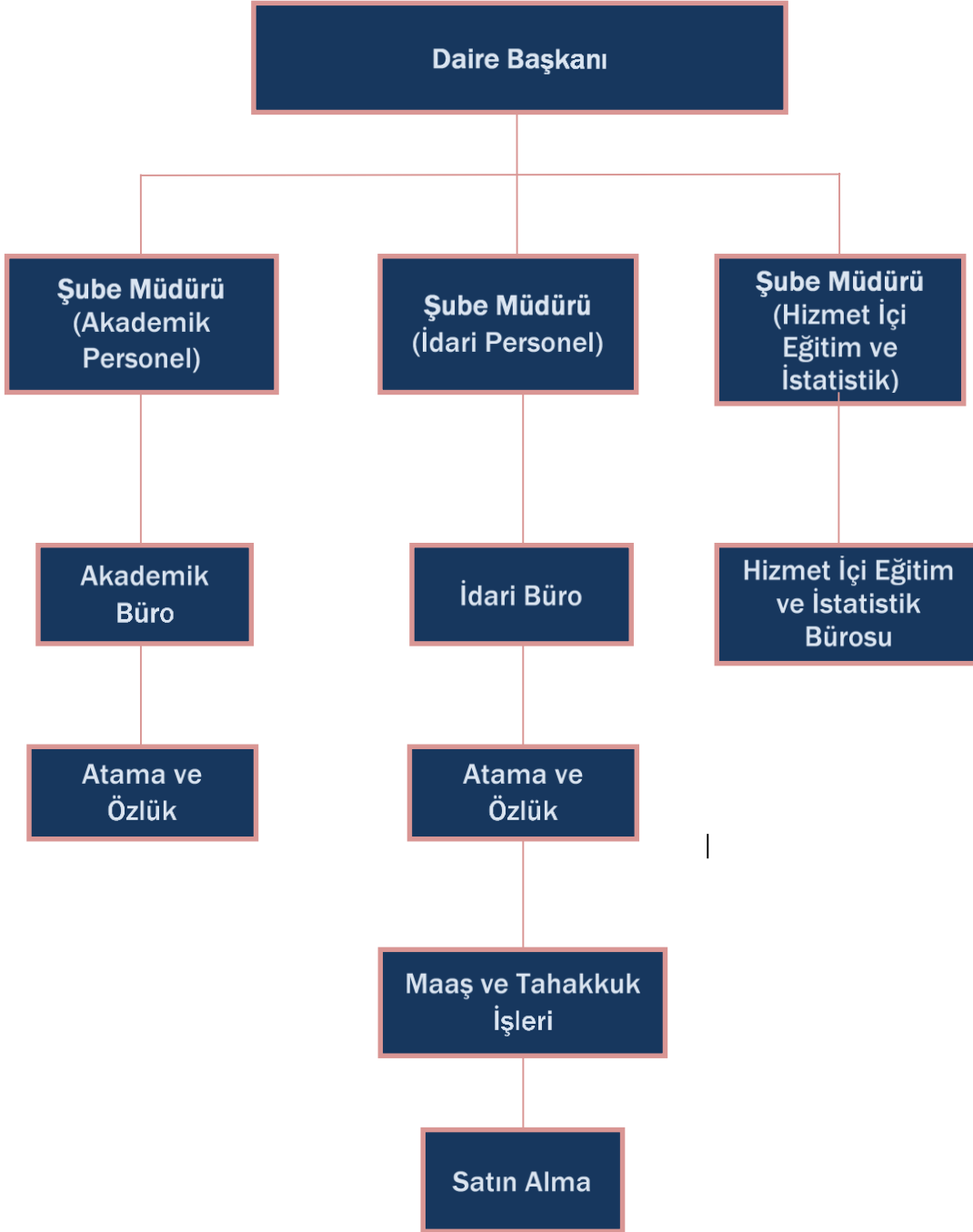

3- Bilgi ve Teknolojik Kaynaklar

Personel Dairesi Başkanlığında; 16 adet bilgisayar, 18 adet telefon kullanılmaktadır. Başkanlığımız faaliyetlerini Microsoft Office yazılımlarıyla sürdürmekte olup, 31.12.2011 tarihi itibariyle Personel Otomasyonu kullanılmaya başlanmıştır.

Yazılım ve Bilgisayarlar				
Cinsi	İdari Amaçlı (Adet)	Eğitim Amaçlı (Adet)	Araştırma Amaçlı (Adet)	Toplam
Yazılım	Personel Otomasyonu	-	-	1
Masa Üstü Bilgisayar	16	-	-	16
Taşınabilir Bilgisayar	1	-	-	1
Fotokopi Makineleri	1	-	-	1
Evrak İmha Makinesi	1	-	-	1
Tarayıcı	-	-	-	-
Yazıcı	6	-	-	6
Telefon	13	-	-	13
Faks	1	-	-	1

4- İnsan Kaynakları

Personel Dairesi Başkanlığında 1 Daire Başkanı, 2 Şube Müdürü, 3 Şef, 4 Bilgisayar İşletmeni, 1 Memur, 1 Tekniker ve 1 Hizmetli olmak üzere toplam 13 personel ile verilen hizmetler aksatılmadan yürütülmektedir.

Personelimizin Eğitim Durumu					
	İlköğretim	Lise	Ön Lisans	Lisans	Y. Lisans ve Doktora
Kişi Sayısı	1	1	1	10	-
Yüzde	% 7.6	% 7.6	% 7.6	% 76	-

Personelimizin Hizmet Süresi						
	1-3 Yıl	4-6 Yıl	7-10 Yıl	11-15 Yıl	16-20 Yıl	20 -Üzeri
Kişi Sayısı	2	2	4	2		3
Yüzde	% 15	% 15	% 30	% 15		% 23

Personelimizin Yaş İtibariyle Dağılımı						
	21-25 Yaş	26-30 Yaş	31-35 Yaş	36-40 Yaş	41-50 Yaş	50 -Üzeri
Kişi Sayısı	2	2	5	-	2	2
Yüzde	% 15	% 15	% 38		% 15	% 15

Rektör
Rektör Yardımcısı
Rektör Yardımcısı
Rektör Yardımcısı
Genel Sekreter

Rektör Danışmanları

- 1-Edebiyat Fakültesi
- 2-Edebiyat Fakültesi
- 3-Mühendislik ve Doğa Bilimleri Fakültesi
- 4-İktisadi ve İdari Bilimler Fakültesi

FAKÜLTELER

- 1-İktisadi ve İdari Bilimler Fakültesi
- 2-İletişim Fakültesi
- 3-Mühendislik ve Doğa Bil. Fakültesi
- 4-İlahiyat Fakültesi
- 5-Edebiyat Fakültesi
- 6-Turizm Fakültesi
- 7-Sağlık Bilimleri Fakültesi

B-YÜKSEKOKULLAR MÜDÜRÜ

- 1-Beden Eğitimi ve Spor Yüksekokulu
- 2-Uygulamalı Bilimler Yüksekokulu

C-MESLEK YÜKSEKOKULLARI

- 1- Gümüşhane MYO
- 2- Kelkit Aydın Doğan MYO
- 3- Şiran Mustafa Beyaz MYO
- 4- Sağlık Hizmetleri MYO
- 5- Kelkit Sağlık Hizmetleri MYO
- 6- Torul Meslek Yüksekokulu
- 7-İrfan Can Köse Meslek Yüksekokulu
- 8-Kürtün Meslek Yüksekokulu
- 9-Sosyal Bilimler Meslek Yüksekokulu
- 10-Şiran Sağlık Hizmetleri Meslek Yüksekokulu

D-ENSTİTÜLER

- 1- Fen Bilimleri Enstitüsü
- 2- Sosyal Bilimler Enstitüsü

E-REKTÖRLÜĞE BAĞLI BÖLÜMLER

- 1- Atatürk İlkeleri ve İnkılâp Tarihi Bölümü
- 2- Yabancı Diller Bölümü
- 3- Güzel Sanatlar Bölümü
- 4- Türk Dili Bölümü
- 5- Beden Eğitimi ve Spor Bölümü
- 6- Enformatik Bölümü

Prof.Dr. Halil İbrahim ZEYBEK
Prof.Dr. Ferkan SİPAHİ
Prof.Dr. Günay ÇAKIR
Prof.Dr.Bayram NAZIR
Doç.Dr.Fatih YALÇIN (Vekil)

Dr.Öğr.Üyesi Mustafa AYYILDIZ
Dr.Öğr.Üyesi Mümin HAKKIOĞLU
Dr.Öğr.Üyesi Serhat DAĞ
Dr.Öğr.Üyesi Büşra TOSUNOĞLU

DEKANI

Prof. Dr. Nihat YILMAZ (Vekil)
Prof. Dr. Müge YILMAZ (Vekil)
Prof. Dr. Salim Serkan NAS (Vekil)
Prof. Dr. Ali KUZUDİŞLİ (Vekil)
Prof. Dr. Bayram NAZIR
Prof. Dr. Kemal ÇELİK (Vekil)
Prof. Dr. Mehmet Ferhat ÖZBEK (Vekil)

MÜDÜRÜ

Dr.Öğr.Üyesi Ahmet Yılmaz ALBAYRAK
Doç.Dr.Alper Veli ÇAM

MÜDÜRÜ

Prof.Dr.Günay ÇAKIR
Doç.Dr.Rıdvan ŞAHİN
Dr.Öğr.Üyesi Bayram ÜRKEK
Doç.Dr. Selçuk ALEMDAĞ
Dr.Öğr.Üyesi Canan SANCAR ÖZKÖK
Dr.Öğr.Üyesi Hasan Tahsin BOSTANCI
Doç.Dr. Ahmet Mutlu AKYÜZ
Dr.Öğr.Üyesi Engin GÜVENDİ
Doç.Dr.Pınar HAYALOĞLU
Doç.Dr. Kemal KURT

MÜDÜRÜ

Prof.Dr. Mehmet MERDAN
Prof.Dr. Ekrem CENGİZ

BÖLÜM BAŞKANI

Öğr.Gör.Şeref ARSLAN
Öğr.Gör.Çağlayan DOĞAN
Dr.Öğr.Üyesi Mustafa AYYILDIZ
Öğr.Gör.Talat ÜLKER
Öğr.Gör.Necati YILMAZ
Öğr.Gör.Salih TÜRK

GÜMÜŞHANE ÜNİVERSİTESİ PERSONEL BİLGİLERİ
Akademik Personel

Akademik Personel					
Unvan	Kadroların Doluluk Oranına Göre			Kadroların İstihdam Şekline Göre	
	Dolu	Boş	Toplam	Tam Zamanlı	Yarı Zamanlı
Profesör	28	40	68	*	*
Doçent	61	63	124	*	*
Doktor Öğretim Üyesi	179	76	255	*	*
Öğretim Görevlisi	194	80	274	*	*
Araştırma Görevlisi	174	142	316	*	*
Toplam	636	401	1037	*	*

Gümüşhane Üniversitesinin Akademik Birimleri ve Bu Birimlerin Yöneticilerine İlişkin Bilgiler

Yabancı Uyruklu Öğretim Elemanları			
Unvan	Geldiği Ülke	Çalıştığı Bölüm	Kişi Sayısı
Profesör	Türkmenistan	Mühendislik ve Doğa Bilimleri Fakültesi	1
Dr.Öğr.Üyesi	İran	İktisadi ve İdari Bilimler Fakültesi	1
	Suriye	İlahiyat Fakültesi	2
	Pakistan	İlahiyat Fakültesi	1
Öğretim Görevlisi	Mısır Arap Cumhuriyeti	İlahiyat Fakültesi	3
Toplam			8

Üniversitemizden Diğer Üniversitelerde Görevlendirilen Akademik Personel

Unvan	Bağlı Olduğu Bölüm	Görevlendirildiği Yer	Kişi Sayısı
Profesör	-	-	0
Doçent	-	-	0
Dr.Öğr.Üyesi	Mühendislik ve Doğa Bilimleri Fakültesi Edebiyat Fakültesi Mühendislik ve Doğa Bilimleri Fakültesi	Avustralya Melbourne Üniv. Ankara Üniversitesi ODTÜ	3
Öğretim Görevlisi	Kelkit Aydın Doğan MYO	Samsun Ondokuz Mayıs Üniv.	1
Araştırma Görevlisi	Mühendislik ve Doğa Bilimleri Fakültesi	Sakarya Uygulamalı Bilimler Üniv- Science and Teknology Üniversitesi	1
Toplam			6

2020 yılında 2547 Sayılı Kanunun 35. Maddesi Uyarınca Görevli Araştırma Görevlileri

TAŞKIN ERDOĞAN	Temel İletişim Bilimleri	Atatürk Üniversitesi
İMREN PINAR DÜLGAR	Yönetim Bilimleri	Ankara Üniversitesi
UFUK ÖZDEN	Gazetecilik	Marmara Üniversitesi
SEHER ÇAKMAK	İç Hastalıkları Hemşireliği	Karadeniz Teknik Üniversitesi
Yiğit Serkan ŞAHİN	Makine Mühendisliği	Atatürk Üniversitesi
Abdulkadir GÜL	Genetik ve Biyomühendislik	Fırat Üniversitesi
GÖRKEM MENTEŞ	BESYO	Muğla Sıtkı Koçman Üniv.
AHMET TEMEL	Psikoloji	Ankara Yıldırım Beyazıt Üniversitesi
AYŞE ŞEYMA ERDİNÇ	Beslenme Ve Diyetetik	Hacettepe Üniversitesi
ERTUĞRUL HATİPOĞLU	Sosyal Hizmet	Hacettepe Üniversitesi
ZENNE MERDAN TUTAR	Jeoloji Mühendisliği	Gebze Teknik Üniv.
Ayşe GÖKOĞLU	Psikiyatri Hemşireliği	İstanbul Üniversitesi
YEŞİM ER	Elektrik-Elektronik Mühendisliği	Karadeniz Teknik Üniversitesi
RAHİME DÜNDAR	Gıda Mühendisliği	Yıldız Teknik Üniv.
KÜBRA ARSLANTÜRK	Hemşirelik Bölümü	İstanbul Üniversitesi
ABDULLAH ORHAN	Muhasebe ve Finansman ABD	Anadolu Üniversitesi
AZİZ UĞUR TONA	Harita Mühendisliği	Ondokuz Mayıs Üniversitesi
EMİNE KURTBEYOĞLU	Beslenme ve Diyetetik Bölümü	Erciyes Üniversitesi
ÖMER DUMLUPINAR	Makine Mühendisliği	Marmara Üniversitesi
BAHTİM KÜTÜK	Ulaştırma	Karadeniz Teknik Üniversitesi
TEVFİK KOÇAK	Beslenme ve Diyetetik Bölümü	Gazi Üniversitesi
EROL CEYLAN	Kamu Hukuku ABD.	Dokuz Eylül Üniversitesi
MEHMET UZBAŞ	Maden Mühendisliği	Selçuk Üniversitesi
MEHMET AKİF GÜNEN	Harita Mühendisliği	Erciyes Üniversitesi
MUSTAFA ZUHAL	İktisat Politikası	Marmara Üniversitesi
LÜTFİYE PARLAK	Beslenme ve Diyetetik Bölümü	Hacettepe Üniversitesi
DAMLA ARSLANTUNALI ŞAHİN	Genetik ve Biyomühendislik	Orta Doğu Teknik Üniversitesi
ERSİN BÜYÜK	Sismoloji	Yıldız Teknik Üniversitesi
ERGUN KALAYCI	Kentleşme ve Çevre Sorunları	Gazi Üniversitesi
GÖKHAN SEYFİ	Yazılım Mühendisliği	Selçuk Üniversitesi
ERDİ PAKEL	Harita Mühendisliği	Ondokuz Mayıs Üniversitesi
METİN TUNCER	Hemşirelik Esasları	Ege Üniversitesi
FATMA CAN KARADAŞ	İktisadi Gelişim ve Uluslararası İktisat	Anadolu Üniversitesi
ÜMİT ALTUNTAŞ	Gıda Bilimi	İstanbul Teknik Üniversitesi
FATMA KARAASLAN	İngiliz Kültürü ve Edebiyatı	Ege Üniversitesi
HATİCE KÜBRA ÖZDEMİR	Arap Dili ve Belegatı	Marmara Üniversitesi

Sözlesmeli Akademik Personel

Unvan	Kisi Sayısı
Profesör	1
Doktor Öğretim Üyesi	4
Öğretim Görevlisi	3
Toplam	8

2020 YILINDA AYRILAN AKADEMİK PERSONEL SAYISI

S	ÜN VAN I	ADI-SOYADI	FAKÜLTE/YO	İSTİFA/NAKİL/ ÖLÜM
1	Dr.Öğr.Üyesi	Hasan EROĞLU	Mühendislik ve Doğa Bilimleri	Nakil
2	ÖYP Arş.Gör.	Efsun Sefa SEZER	Mühendislik ve Doğa Bilimleri	İstifa
3	Öğr.Gör.	Mustafa GÜNAYDIN	Gümüşhane M.Y.O	Nakil
4	Öğr.Gör.	Cengiz TAŞKAYA	Sağlık Hizmetleri MYO	İstifa
5	Dr.Öğr.Üyesi	Burak TÜRTEN	İletişim Fakültesi	Nakil
6	Dr.Öğr.Üyesi	Yılmaz FİDAN	İlahiyat Fakültesi	Nakil
7	Prof.Dr.	Bahri BAYRAM	Mühendislik ve Doğa Bilimleri	Nakil
8	Arş.Gör.	Fatma TAYHAN KARTAL	Sağlık Bilimleri Fakültesi	İstifa
9	Dr.Öğr.Üyesi	Egemen İPEK	İİBF	Nakil
10	Arş.Gör.	Alper Ahmet TAŞMEKTEPLİGİL	Mühendislik ve Doğa Bilimleri	Nakil
11	Arş.Gör. (ÖYP)	Mahir ARSLAN	Sağlık Bilimleri Fakültesi	İstifa
12	Arş.Gör. (ÖYP)	Işıl SARIÇİÇEK	Mühendislik ve Doğa Bilimleri	Nakil
13	Öğr.Gör.	Yeşim BAĞCI	Şiran Sağlık Hizmetleri MYO	İstifa
14	Arş.Gör. (ÖYP)	Olca Y KOCATÜRK	İlahiyat Fakültesi	Eğitimini tamamladığından ilişkisi kesildi
15	Arş.Gör.(33/a)	Abdulkadir GÜL	Sağlık Bilimleri Fakültesi	Nakil
16	Arş.Gör. (ÖYP)	Sinem EREM	Sağlık Bilimleri Fakültesi	İstifa
17	Dr. Öğretim Üyesi	Metin Mutlu AYDIN	Mühendislik ve Doğa Bilimleri	Nakil
18	Profesör	Ali GÜNDOĞDU	Mühendislik ve Doğa Bilimleri	Nakil
19	Doçent	Ali ÇİFTÇİ	İİBF	Nakil
20	Öğr.Gör.	Emine KILIÇ	Şiran Sağlık Hizmetleri MYO	İstifa
21	Doktor Öğretim Üyesi	ÖMER AKKUŞ	İİBF	Nakil
22	Doçent	Hüseyin ÖZARSLAN	İLETİŞİM FAKÜLTESİ	375 Sayılı KHK Kamu Görevinden Çıkarıldı
23	Dr. Öğretim Üyesi	Cemalettin AYGÜN	Mühendislik ve Doğa Bilimleri	Nakil
24	Arş.Gör.(ÖYP)	Elvan KİREMİTÇİ	EDEBİYAT FAKÜLTESİ	Nakil
25	Dr. Öğretim Üyesi	Muhammet Berat CAN	İlahiyat Fakültesi	Nakil
26	Öğr.Gör.	Basak KAVALCI	SHMYO	Nakil
27	Öğr.Gör.	Ayşen Gönül EKŞİOĞLU	Gümüşhane M.Y.O	Nakil
28	Dr. Öğretim Üyesi	Nağme NAYEBPOUR	EDEBİYAT FAKÜLTESİ	Nakil
29	Doçent	Kerem NAYEBPOUR	EDEBİYAT FAKÜLTESİ	Nakil
30	Öğr.Gör.	Demet TURAN BAYRAKTAR	Şiran Sağlık Hizmetleri MYO	Nakil
31	Öğr.Gör	Ali BAHADIR	Şiran Mustafa Beyaz MYO	375 Sayılı KHK Kamu Görevinden Çıkarıldı

32	Öğr.Gör.(1416)	Özlem İPEK	İİBF	Nakil
33	Arş.Gör	Emrah SARIYER	Mühendislik ve Doğa Bilimleri	Nakil
34	Öğr.Gör.	Hüseyin KARAKAŞ	Rektörlük	Emeklilik
35	Öğr.Gör.(Arş.Gör.)	Alkay KARA	SHMYO	Nakil
36	Dr.Öğr.Üyesi	Vildan APAYDIN CIRIK	Sağlık Bilimleri Fakültesi	İSTİFA
37	Doktor Öğretim Üyesi	FERHAT YÜKSEL	Mühendislik ve Doğa Bilimleri	Nakil
38	Öğr.Gör.	Osman DUMAN	Torul MYO	Nakil
39	Öğr.Gör.	Beliz YEKELER KAHRAMAN	Gümüşhane Sağlık HMYO	Nakil
40	Arş.Gör.(ÖYP)	ALİ SUAT YILDIZ	Mühendislik ve Doğa Bilimleri	Nakil
41	Arş.Gör. 50/d	Kübra ŞİMŞEK DEMİRBAĞ	İktisadi ve İdari Bilimler Fakültesi	50/d ilişkisi kesildi
42	Profesör	Saime ŞAHİNÖZ	Sağlık Bilimleri Fakültesi	Nakil
43	Öğr.Gör.	İhsan TÜRKAL	İletişim Fakültesi	Nakil
44	Doktor Öğretim Üyesi	Ayşin ÇETİNKAYA BÜYÜKBODUR	Sağlık Bilimleri Fakültesi	Nakil
45	Doçent	Emre Şaban ASLAN	İletişim Fakültesi	Nakil
46	Öğr.Gör.	İsa ŞAHİN	ŞİRAN SAĞLIK HİZMETLERİ MYO	375 Sayılı KHK Kamu Görevinden Çıkarıldı
47	Doktor Öğretim Üyesi	Musa KARAALP	KELKİT AYDIN DOĞAN MESLEK YÜKSEKOKULU	Nakil
48	Öğr.Gör. (1416)	Turgay DUMAN	Mühendislik ve Doğa Bilimleri	Nakil (mecburi Hizmet Devri)
49	Arş.Gör. (ÖYP)	Onur Hasan ÖZGÜN	İİBF	Doktora bitti (50/d ilişkisi kesildi)
50	Öğr.Gör.	Emrah BENLİ	Mühendislik ve Doğa Bilimleri	Nakil
51	Arş.Gör.(ÖYP)	Emre YURTKURAN	Mühendislik ve Doğa Bilimleri	Nakil
52	Öğr.Gör.	Yeter ÇİLESİZ	Şiran Sağlık Hizmetleri MYO	İstifa
53	Doçent	Mehmet Hanefi TOPAL	İktisadi ve İdari Bilimler Fakültesi	Nakil
54	ÖYP (50/d) Arş.Gör.	Yelda ÜLKER	İletişim Fakültesi	Doktora bitti ilişkisi kesildi
55	Doktor Öğretim Üyesi	AYŞEGÜL DÜZGÜN	İktisadi ve İdari Bilimler Fakültesi	Nakil
56	Doktor Öğretim Üyesi	Ertuğrul DÜZGÜN	Turizm Fakültesi	Nakil
57	Arş.Gör. (ÖYP)	Ahmet KUVAT	Mühendislik ve Doğa Bilimleri	Nakil

İdari Personel
Gümüşhane Üniversitesinin İdari Birimleri
Rektörlük Örgütü Genel Sekreterliğe Bağlı Birimler

- 1- Genel Sekreterlik
- 2- Personel Dairesi Başkanlığı
- 3- İdari ve Mali İşler Daire Başkanlığı
- 4- Strateji Geliştirme Daire Başkanlığı
- 5- Yapı İşleri Teknik Daire Başkanlığı
- 6- Bilgi İşlem Daire Başkanlığı
- 7- Öğrenci İşleri Daire Başkanlığı
- 8- Kütüphane ve Dokümantasyon Daire Başkanlığı
- 9- Sağlık, Kültür ve Spor Daire Başkanlığı
- 10- Hukuk Müşavirliği
- 11- Döner Sermaye İşletme Müdürlüğü

İdari Personel (Sınıfların Doluluk Oranına Göre)

	Dolu	Boş	Toplam
Genel İdari Hizmetler Sınıfı	185	162	347
Sağlık Hizmetleri Sınıfı	6	8	14
Teknik Hizmetleri Sınıfı	49	55	104
Eğitim ve Öğretim Hizmetleri Sınıfı	-	-	-
Avukatlık Hizmetleri Sınıfı	2	1	3
Yardımcı Hizmetli Sınıfı	16	22	38
Toplam	258	248	506

Sürekli ve Geçici İşçi (Kadro Doluluk Oranına Göre)

	Dolu	Boş	Toplam
Sürekli İşçi (Temizlik)	111	0	99
Sürekli İşçi (Güvenlik)	111	0	111
Sürekli İşçi (SKS)	23	0	23
Geçici İşçi (SKS)	3	0	3
Sürekli İşçi (DÖSİM)	1	0	1
Toplam	249	0	249

5- Sunulan Hizmetler

Akademik ve İdari personelin her türlü atama terfi, tayin sigortalı hizmet ve Öğrenim değerlendirmeleri.
Akademik ve İdari personelin hizmet belgelerinin hazırlanması.
Akademik ve İdari personelin izin işlemleri. (Yıllık, Mazeret, Ücretsiz izinler).
Akademik ve İdari personelin emeklilik işlemleri.
Akademik ve İdari kadro listelerinin hazırlanması.
657 Sayılı DMK' nın 64. ve 68. maddeleri gereğince yapılan uygulamalar.
Açıktan atama izni ve atama işlemleri.
KPSS Sonuçlarına göre atama işlemleri.
ÖYP Kapsamında atanan araştırma görevlilerinin işlemleri.
Görevde Yükselme ve Unvan Değ. Eğitim ve/veya sınavlarının yapılması.
Akademik ve İdari personelin emekli sicil numaralarının takibi,
İstatistikî bilgilerin kayıtlarının tutulması ve güncelleştirilmesi
657 sayılı Devlet Memurları Kanununun 94.Maddesi uyarınca müstafi-istifa işlemleri
Yurt içi geçici görevle görevlendirmeler.
Akademik ve İdari personelin dosyalarının takibi.
Akademik ve İdari personelin görevlendirilmeleri.
2547 sayılı Kanununun 34. Maddesi uyarınca Üniversitemizde çalışan sözleşmeli yabancı uyruklu personel işlemleri.
2547 sayılı Kanununun 35. Maddesine göre bir üniversite adına bir diğer üniversitede lisansüstü eğitim gören araştırma görevlilerine ait işlemler,
1416 sayılı Kanuna göre Üniversitemiz adına yurt dışında Eğitim gören Araştırma Görevlilerine ait işlemler.
Diğer üniversitelerden istenen Öğretim Üyeleri listeleri,
Kadro iptal ve ihdas işlemleri.
Kadroların aktarılması.
Kadroların izin işlemleri (YÖK ve Maliye Bakanlığından).
Kadro ilan işlemleri.
Sınavların yapılması.
Kadro pozisyonlarının takibi ve uygulanması
Disiplin ve ceza soruşturması takibi,
3628 sayılı Kanun gereğince Mal Bildirimi takibi,
YÖK ve Devlet Personel Başkanlığı'na disiplin ve ceza işlemlerinin bildirilmesi
Gelen ve giden evrakların kayıtları.
Akademik ve idari personelin pasaport işlemleri
Özlük Dosyası teslim alınması ve gönderilmesi işlemleri,
Akademik ve idari personelin özlük dosyalarının tutulması (Arşiv Hizmetleri)
YÖK ve ÜAK ile yapılan yazışmalar.
Akademik ve İdari personel ile ilgili yazışmalar.
Naklen gelen ve giden idari personele ait yazışmalar.
Yurt dışındaki araştırma görevlilerinin yazışmaları.
Akademik ve İdari personelin SSK, Bağ-Kur ve Emekli Sandığı ile ilgili yazışmalar.
Adli Mercilerle yapılan yazışmalar.
Tababet Uzmanlık Tüzüğü'nün 26. Maddesi uyarınca Akretidasyon, Uzmanlık, Fahri, Yandal, Rotasyon ve Burslu olarak görev yapanlara ait yazışmalar. Sınav jüri yazışmaları.

II. AMAÇ VE HEDEFLER

İdarenin Amaç ve Hedefleri

Amaçlar

Sahip olduğumuz birikimlerimizi personelimizin ihtiyaçları ve beklentileri doğrultusunda kullanarak, özellikle bilgi teknolojilerini kullanma becerilerinin geliştirilmesine yönelik hizmet içi eğitimi programlarının ve buna ilave olarak gerekli eğitim, bilgi ve tecrübeye sahip idari personellerimiz için görevde yükselme sınavlarını yaparak personelimizin bu yöndeki beklentilerini karşılamaktır.

Hedefler

Din, dil, ırk ayrımı gözetmeksizin verilen hizmetlerde çağın gereklerine uygun, bilgi teknolojisini kullanarak problemleri en kısa sürede çözüme kavuşturan, topluma ve bireylere en iyi hizmeti sunmayı amaç edinen, özgüven ve sorumluluk duygusuna sahip, demokratik değerleri benimsemiş, milli kültürümüzü özümsemiş, yeni fikirlere açık, her kademede kendisini yenileyebilen, Atatürk ilke ve inkılablarına bağlı personel yetiştirmektir.

II. FAALİYETLERE İLİŞKİN BİLGİ VE DEĞERLENDİRMELER

A- Mali Bilgiler

Bütçe Uygulama Sonuçları

HAZİNE YARDIMI						
HAZİNE YARDIMI	Bütçe Ödeneği	Serbest Ödenek (b)	Gerçekleşme Durumu% (a*100)/b	Kesin Harcama(a)	Kalan Ödenek	Açıklama
01- Personel Giderleri	965.000,00	872.000,00	%99.9	871.670,35	329,66	
02- Sos. Güv. Kur. D. Prim. Giderleri	147.000,00	128.000,00	%99.7	127.685,88	314,12	
03- Mal ve Hizmet Alım Giderleri	27.000,00	30.100,00	%100	30.093,08	6,92	
05- Cari Transferler	2.169.000,00	2.354.000,00	%99.9	2.352.549,61	1.450,39	
06- Sermaye Giderleri						
Toplam	3.308.000,00	3.384.100,00	%99.8	3.381.998,91	2.101,09	

Harcama Yetkiliği ve Vekâlet Tablosu
HARCAMA YETKİLİSİNİN

Vekalet Bırakılan Unvan	Vekalet Bırakan Personel Adı Soyadı	Yetki Verilen Kişinin Unvanı	Vekalet Alan Personel Adı Soyadı	Başlangıç Tarihi	Bitiş Tarihi
Daire Başkanı	Nabi GÜNER	Şube Müdürü	Süleyman DUMAN	19.10.2020	19.10.2020
Daire Başkanı	Nabi GÜNER	Şef	Tanju KOYUN	20.08.2020	28.08.2020
Daire Başkanı	Nabi GÜNER	Şube Müdürü	Süleyman DUMAN	4.08.2020	20.08.2020
Daire Başkanı	Nabi GÜNER	Şube Müdürü	Süleyman DUMAN	30.06.2020	30.06.2020
Daire Başkanı	Nabi GÜNER	Şube Müdürü	Süleyman DUMAN	22.06.2020	22.06.2020
Daire Başkanı	Nabi GÜNER	Şube Müdürü	Süleyman DUMAN	3.03.2020	3.03.2020
Daire Başkanı	Nabi GÜNER	Şube Müdürü	Süleyman DUMAN	28.02.2020	28.02.2020
Daire Başkanı	Nabi GÜNER	Şube Müdürü	Süleyman DUMAN	30.01.2020	31.01.2020
Daire Başkanı	Nabi GÜNER	Şube Müdürü	Ziya AYDIN	21.01.2020	21.01.2020
Daire Başkanı	Nabi GÜNER	Şube Müdürü	Süleyman DUMAN	8.01.2020	10.01.2020

IV. KURAMSAL KABİLİYET VE KAPASİTENİN DEĞERLENDİRİLMESİ

A- Üstünlükler

Üniversitemiz yeni kurulmuş olmasına rağmen Personel Dairesinde görev yapan personelin eğitim düzeyinin yüksek olması,

Şeffaf, paylaşımcı ve değişime açık, insan kaynaklarına saygılı olması,

Diğer birimler ile güçlü bir işbirliği içerisinde olması,

Hiçbir menfaat ve çıkar beklemeक्सizin verilen hizmetlerde daima güler yüzlü, hoşgörülü, özverili olması,

Mevcut iş disiplinine, kanun, yönetmelik ve ilgili mevzuata uygun hareket etmesi,

Çalışma alanının, belirlenen çalışma koşullarına son derece uygun ve düzenli olması.

B- Zayıflıklar

Üniversitemizin yeni kurulmuş olması nedeniyle yeterli sayıda deneyimli personelin bulunmaması,

Genç olan personelimizin farklı hedefleri olması nedeniyle Üniversitemizde kalıcı olmayı düşünmemeleri; buna bağlı olarak motivasyon eksikliği yaşanması.

Personel sayısının yetersizliği.

UYGUNDUR

Nabi GÜNER
Personel Daire Başkanı

İÇ KONTROL GÜVENCE BEYANI

Harcama yetkilisi olarak yetkim dahilinde;

Bu raporda yer alan bilgilerin güvenilir, tam ve doğru olduğunu beyan ederim.

Bu raporda açıklanan faaliyetler için idare bütçesinden harcama birimimize tahsis edilmiş kaynakların etkili, ekonomik ve verimli bir şekilde kullanıldığını, görev ve yetki alanım çerçevesinde iç kontrol sisteminin idari ve mali kararlar ile bunlara ilişkin işlemlerin yasallık ve düzenliliği hususunda yeterli güvenceyi sağladığını ve harcama birimimizde süreç kontrolünün etkin olarak uygulandığını bildiririm.

Bu güvence, harcama yetkilisi olarak sahip olduğum bilgi ve değerlendirmeler, iç kontroller, iç denetçi raporları ile Sayıştay raporları gibi bilgim dahilindeki hususlara dayanmaktadır.

Burada raporlanmayan, idarenin menfaatlerine zarar veren herhangi bir husus hakkında bilgim olmadığını beyan ederim. Gümüşhane - .../01/2021

Süleyman DUMAN
Personel Daire Şube Müdürü

İÇ KONTROL GÜVENCE BEYANI

Harcama yetkilisi olarak yetkim dahilinde;

Bu raporda yer alan bilgilerin güvenilir, tam ve doğru olduğunu beyan ederim.

Bu raporda açıklanan faaliyetler için idare bütçesinden harcama birimimize tahsis edilmiş kaynakların etkili, ekonomik ve verimli bir şekilde kullanıldığını, görev ve yetki alanım çerçevesinde iç kontrol sisteminin idari ve mali kararlar ile bunlara ilişkin işlemlerin yasallık ve düzenliliği hususunda yeterli güvenceyi sağladığını ve harcama birimimizde süreç kontrolünün etkin olarak uygulandığını bildiririm.

Bu güvence, harcama yetkilisi olarak sahip olduğum bilgi ve değerlendirmeler, iç kontroller, iç denetçi raporları ile Sayıştay raporları gibi bilgim dahilindeki hususlara dayanmaktadır.

Burada raporlanmayan, idarenin menfaatlerine zarar veren herhangi bir husus hakkında bilgim olmadığını beyan ederim. Gümüşhane - .../01/2021

Tanju KOYUN
Personel Daire Şube Müdürü V.

İÇ KONTROL GÜVENCE BEYANI

Harcama yetkilisi olarak yetkim dahilinde;

Bu raporda yer alan bilgilerin güvenilir, tam ve doğru olduğunu beyan ederim.

Bu raporda açıklanan faaliyetler için idare bütçesinden harcama birimimize tahsis edilmiş kaynakların etkili, ekonomik ve verimli bir şekilde kullanıldığını, görev ve yetki alanım çerçevesinde iç kontrol sisteminin idari ve mali kararlar ile bunlara ilişkin işlemlerin yasalılık ve düzenliliği hususunda yeterli güvenceyi sağladığını ve harcama birimimizde süreç kontrolünün etkin olarak uygulandığını bildiririm.

Bu güvence, harcama yetkilisi olarak sahip olduğum bilgi ve değerlendirmeler, iç kontroller, iç denetçi raporları ile Sayıştay raporları gibi bilgim dahilindeki hususlara dayanmaktadır.

Burada raporlanmayan, idarenin menfaatlerine zarar veren herhangi bir husus hakkında bilgim olmadığını beyan ederim. Gümüşhane -/01/2021

Nabi GÜNER
Personel Daire Başkanı