



**GÜMÜŞHANE ÜNİVERSİTESİ
GENEL SEKRETERLİK
PERSONEL DAİRESİ BAŞKANLIĞI**

2014 YILI FAALİYET RAPORU

Bağlarbaşı Mahallesi/Gümüşhane/ TÜRKİYE
Tel : 0 456 233 12 47
Fax : 0 456 233 12 47
<http://personel.gumushane.edu.tr>

SUNUŞ

Karadeniz Teknik Üniversitesi bünyesinde faaliyetini sürdürürken 31.05.2008 tarih ve 26892 sayılı Resmi Gazete’de yayımlanan 22/05/2008 tarih ve 5765 Sayılı Kanun ile kurulan Gümüşhane Üniversitesi 6 Fakülte, 2 Yüksekokul, 8 Meslek Yüksekokulu ve 2 Enstitü ile eğitim öğretim hizmeti sunmaya başlamıştır.

31.12.2014 tarihi itibariyle Üniversitemizin personel sayısı 597 Akademik, 295 İdari, personel olmak üzere toplam da 892’dir.

A- Misyon ve Vizyon

Misyonu

Personel Dairesi Başkanlığının misyonu; çağdaş, bilgiyle donanmış, iletişim ve etkileşim becerisine sahip çevresine önderlik edebilen, personeline ve topluma sunduğu hizmet anlayışı ile evrensel standartlarda en iyi hizmeti sunmayı amaç edinen bilgiye ulaşmayı, uygulama ve yaymayı, böylelikle çağın gereklerini yerine getirmeyi, Atatürk ilke ve devrimlerini benimseyerek bu hedefler doğrultusunda hizmet üretmektir.

Vizyonu

İnsana saygı ve hoşgörü gösteren, kurumlara ve topluma güvenen, bilimsel gerçeklere dayalı kararlar alabilen ve bu kararları uygulayabilen nitelikli ve kaliteli personel yetiştiren, temel uygulamalı araştırmalar ile toplum ve ülke kalkınmasına katkıda bulunan bireylerin olduğu bir birim oluşturmaktır.

B- Yetki, Görev ve Sorumluluklar

- Üniversitenin insan gücü planlaması ve personel politikası ile ilgili çalışmalar yaparak personel sisteminin geliştirilmesi yönünde önerilerde bulunmak
- Personelin atama, özlük, terfi ve emeklilik gibi bütün işlemlerini yürütmek
- İdari personelin hizmet öncesi ve hizmet içi eğitim programları ile görevde yükseltme ve unvan değişikliğine ilişkin eğitim programlarını düzenlemek ve uygulamak
- Verilecek diğer benzeri görevleri yapmak.

C- İdareye İlişkin Bilgiler

1- Fiziksel Yapısı

Personel Dairesi Başkanlığının Fiziksel Yapısı

- Daire Başkanına ait bir ofis,
- Akademik Personel Şube Müdürüne ait bir ofis,
- Akademik ve İdari Personel Şeflerine ait bir ofis,
- Akademik Personelin özlük işlemlerinin yürütüldüğü bir ofis,
- İdari Personelin özlük işlemlerinin yürütüldüğü bir ofis,
- Tüm yazışmaların ve evrakların kayıt altına alındığı Evrak Kayıt Bürosu,
- Tüm Personelin özlük dosyalarının ve diğer evrakların muhafaza edildiği Arşiv Bürosu.

2- Örgüt Yapısı

Halen Personel Dairesi Başkanlığında,

1 Daire Başkanı,
1 Şube Müdürü,
2 Şef
7 Bilgisayar İşletmeni,
1 memur olmak üzere toplam 12 personel görev yapmaktadır

Birim Teşkilat Şeması

PERSONEL DAİRE BAŞKANLIĞI TEŞKİLAT ŞEMASI PERSONEL DAİRE BAŞKANLIĞI TEŞKİLAT ŞEMASI

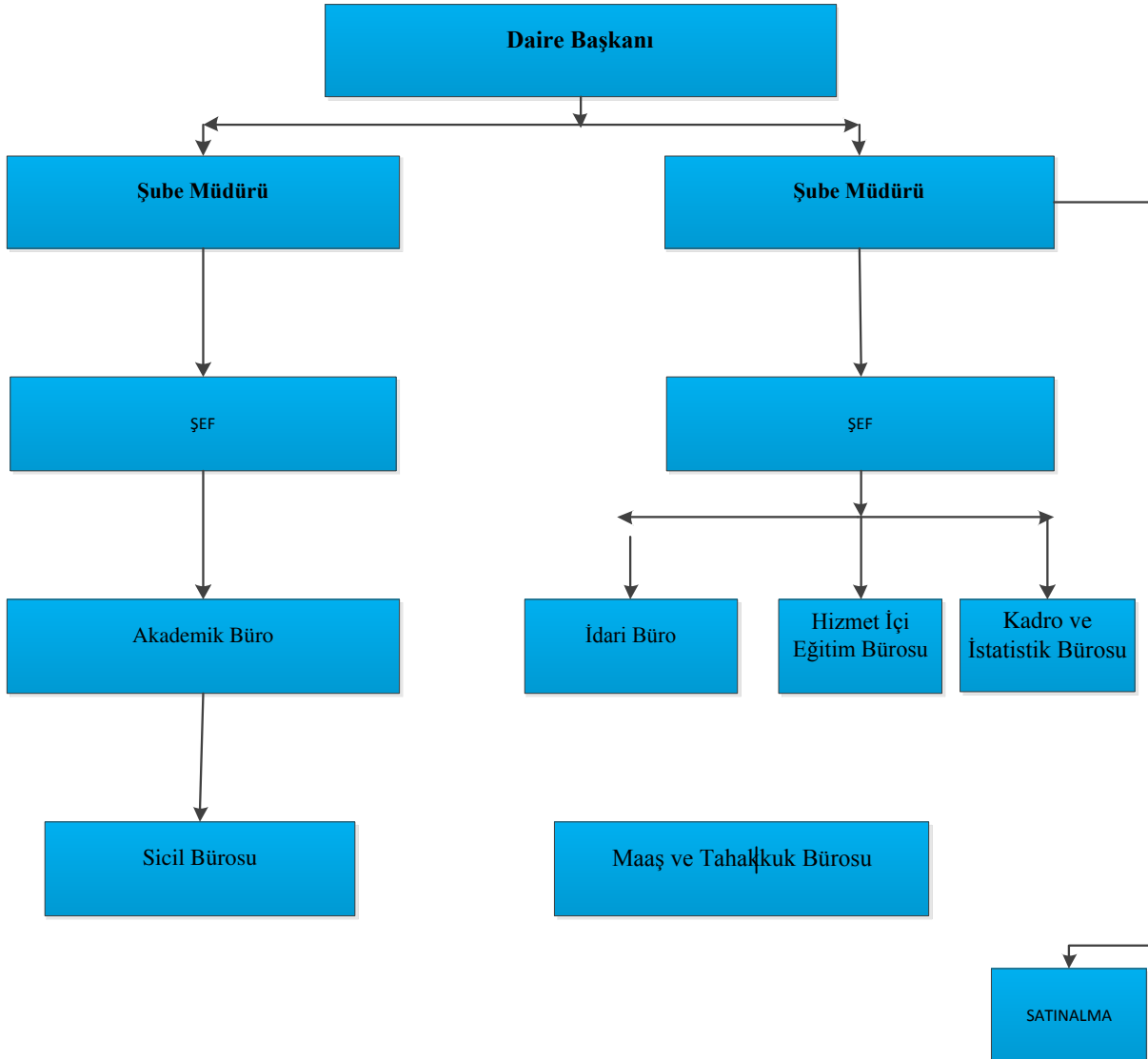

3- Bilgi ve Teknolojik Kaynaklar

Personel Dairesi Başkanlığında; 12 adet bilgisayar, 12 adet telefon kullanılmaktadır. Başkanlığımız faaliyetlerini Microsoft Office yazılımlarıyla sürdürmekte olup, 31.12.2011 tarihi itibariyle Personel Otomasyonu kullanılmaya başlanmıştır.

Yazılım ve Bilgisayarlar				
Cinsi	İdari Amaçlı (Adet)	Eğitim Amaçlı (Adet)	Araştırma Amaçlı (Adet)	Toplam
Yazılım	Personel Otomasyonu	-	-	1
Masa Üstü Bilgisayar	13	-	-	13
Taşınabilir Bilgisayar	1	-	-	1
Fotokopi Makineleri	3	-	-	3
Tarayıcı	1	-	-	1
Yazıcı	10	-	-	10
Telefon	15	-	-	15
Faks	1	-	-	1

4- İnsan Kaynakları

Personel Dairesi Başkanlığında 1 Daire Başkanı, 1 Şube Müdürü, 2 Şef, 7 Bilgisayar İşletmeni ve 1 Memur olmak üzere toplam 12 personel ile verilen hizmetler aksatılmadan yürütülmektedir.

Personelimizin Eğitim Durumu					
	İlköğretim	Lise	Ön Lisans	Lisans	Y. Lisans ve Doktora
Kişi Sayısı	-	1	1	10	-
Yüzde	-	% 12	% 12	%76	-

Personelimizin Hizmet Süresi						
	1-3 Yıl	1-6 Yıl	7-10 Yıl	11-15 Yıl	16-20 Yıl	20 -Üzeri
Kişi Sayısı	3	5	1	1	-	2
Yüzde	% 25	% 42	% 8	% 8	-	% 17

Personelimizin Yaş İtibariyle Dağılımı						
	21-25 Yaş	26-30 Yaş	31-35 Yaş	36-40 Yaş	41-50 Yaş	50 -Üzeri
Kişi Sayısı	1	7	1	1	2	-
Yüzde	% 8	% 60	% 8	% 8	%16	-

GÜMÜŞHANE ÜNİVERSİTESİ PERSONEL BİLGİLERİ

Akademik Personel

Gümüşhane Üniversitesinin Akademik Birimleri ve Bu Birimlerin Yöneticilerine İlişkin Bilgiler

<p>Rektör Rektör Yardımcısı Rektör Yardımcısı Rektör Yardımcısı Genel Sekreter</p> <p><u>Rektör Danışmanları</u> 1- Doç. Dr. H.Erdoğan YAYLA 2-Yrd. Doç. Dr. Sedat BOSTAN</p> <p><u>FAKÜLTELER</u> 1-İktisadi ve İdari Bilimler Fakültesi 2-İletişim Fakültesi 3-Mühendislik ve Doğa Bil. Fakültesi 4-İlahiyat Fakültesi 5-Edebiyat Fakültesi 6-Turizm Fakültesi</p> <p><u>B-YÜKSEKOKULLAR MÜDÜRÜ</u> 1- Sağlık Yüksekokulu 2-Beden Eğitimi ve Spor Yüksekokulu</p> <p><u>C-MESLEK YÜKSEKOKULLARI</u> 1- Gümüşhane MYO 2- Kelkit Aydın Doğan MYO 3- Şiran Mustafa Beyaz MYO 4- Sağlık Hizmetleri MYO 5- Kelkit Sağlık Hizmetleri MYO 6- Torul Meslek Yüksekokulu 7-Köse Meslek Yüksekokulu 8-Kürtün Meslek Yüksekokulu</p> <p><u>D-ENSTİTÜLER</u> 1- Fen Bilimleri Enstitüsü 2- Sosyal Bilimler Enstitüsü</p> <p><u>E-REKTÖRLÜĞE BAĞLI BÖLÜMLER</u> 1- Atatürk İlkeleri ve İnkılâp Tarihi Bölümü 2- Yabancı Diller Bölümü 3- Güzel Sanatlar Bölümü 4- Türk Dili Bölümü 5- Beden Eğitimi ve Spor Bölümü 6- Enformatik Bölümü</p>	<p>Prof.Dr. İhsan GÜNAYDIN Prof.Dr. M. Muhsin KALKIŞIM Prof.Dr. Murat KÜÇÜK Prof.Dr. Celalettin VATANDAŞ Mustafa BAYTAR</p> <p>Muhasebe ve Finansman Anabilim Dalı Böl. Bşk. Sağlık Yüksekokul Müdürü</p> <p><u>DEKANI</u> Prof. Dr. İhsan GÜNAYDIN (Vekil) Prof. Dr. Celalettin VATANDAŞ Prof. Dr. Murat KÜÇÜK Prof. Dr. İhsan GÜNAYDIN (Vekil) Prof. Dr. M. Muhsin KALKIŞIM Prof. Dr. İhsan GÜNAYDIN (Vekil)</p> <p><u>MÜDÜRÜ</u> Yrd.Doç.Dr. Sedat BOSTAN Doç.Dr. Özgün KALKIŞIM</p> <p><u>MÜDÜRÜ</u> Doç.Dr. Abdullah KAYGUSUZ Doç.Dr. Vecihi AKSAKAL Yrd.Doç.Dr. Bilge BAHAR Yrd.Doç.Dr. Ali Fuat BODUR Yrd.Doç.Dr. Mustafa YILDIRIM Yrd.Doç.Dr. Musa KARAALP Doç.Dr. Bahri BAYRAM Doç.Dr. Osman ÜÇÜNCÜ</p> <p><u>MÜDÜRÜ</u> Yrd.Doç.Dr. İbrahim TURAN Doç.Dr. Mevlüt ERTEN</p> <p><u>BÖLÜM BAŞKANI</u> Doç.Dr. Bayram NAZIR Yrd.Doç.Dr. İbrahim DÜZGÜN Yrd.Doç. Çiğdem SAYDAM EKER Yrd.Doç.Dr. Abdulkadir KIRBAŞ Yrd.Doç.Dr. Ahmet Yılmaz ALBAYRAK Doç.Dr.Şükrü YETGİN</p>
---	---

Akademik Personel					
Unvan	Kadroların Doluluk Oranına Göre			Kadroların İstihdam Şekline Göre	
	Dolu	Boş	Toplam	Tam Zamanlı	Yarı Zamanlı
Profesör	...	7	7	*	*
Doçent	33	5	38	*	*
Yrd. Doçent	166	63	229	*	*
Öğretim Görevlisi	135	57	192	*	*
Okutman	21	23	44	*	*
Uzman	2	10	12	*	*
Çevirici		1	1	*	*
Eğitim- Öğretim Planlamacısı		1	1	*	*
Araştırma Görevlisi	240	83	323	*	*
Toplam	597	250	847	*	*

Yabancı Uyruklu Öğretim Elemanları			
Unvan	Geldiği Ülke	Çalıştığı Bölüm	Kişi Sayısı
Profesör	-	-	
Doçent	Türkmenistan	Mühendislik ve Doğa Bil. Fak.	1
Yrd. Doçent	İran	İİBF	1
Öğretim Görevlisi	Mısır Arap. Cumhu.	İlahiyat Fak.	3
Okutman	Pakistan	İlahiyat Fak.	1
Uzman		-	
Çevirici	-	-	
Eğitim-Öğretim Planlamacısı	-	-	
Araştırma Görevlisi	-	-	
Toplam			6

Üniversitemizden Diğer Üniversitelerde Görevlendirilen Akademik Personel			
Unvan	Bağlı Olduğu Bölüm	Görevlendirildiği Yer	Kişi Sayısı
Profesör	-	-	0
Doçent	-	-	
Yrd. Doçent	-	-	0
Öğretim Görevlisi	-	-	0
Okutman	-	-	0
Uzman	-	-	0
Çevirici	-	-	0
Eğ. Öğr. Planlamacı	-	-	0
Araştırma Görevlisi	-	-	0
Toplam			0

2014 yılında 2547 Sayılı Kanunun 35. Maddesi Uyarınca Görevli Araştırma Görevlileri		
Adı Soyadı	ANABİLİM DALI	GİTTİĞİ ÜN
ÜMİT ALTUNTAŞ	Gıda Bilimleri	İSTANBUL TEKNİK ÜNİVERSİTESİ
HİLAL ÇOLAKOĞLU YENİAY	Gıda Bilimleri	EGE ÜNİVERSİTESİ
EMİNE ÇARKCIOĞLU	Gıda Teknolojisi	ANKARA ÜNİVERSİTESİ
KÜBRA AKTAŞ (KOYUNCU)	Gıda Teknolojisi	SELÇUK ÜNİVERSİTESİ
RESUL ÇÖMERT	Uzaktan Algılama	ANADOLU ÜNİVERSİTESİ
YAŞAR SELÇUK ERBAŞ	Kartografya	KARADENİZ TEKNİK ÜNİVERSİTESİ
METİN MUTLU AYDIN	Ulaştırma	AKDENİZ ÜNİVERSİTESİ
MEHMET TEVFİK SEFEROĞLU	Ulaştırma	KARADENİZ TEKNİK ÜNİVERSİTESİ
FEYZULLAH GÜLŞEN	Geoteknik	İSTANBUL TEKNİK ÜNİVERSİTESİ
AHMET KUVAT	Geoteknik	KARADENİZ TEKNİK ÜNİVERSİTESİ
SERCAN KAYIN	Yer Fiziği	İSTANBUL TEKNİK ÜNİVERSİTESİ
SİNEM EREM		ANKARA ÜNİVERSİTESİ
ERSİN BÜYÜK	Sismoloji	İSTANBUL TEKNİK ÜNİVERSİTESİ
NİGAR GÖZDE OKUT	Uygulamalı Jeofizik	İSTANBUL TEKNİK ÜNİVERSİTESİ
TAHİR DURHASAN	Termodinamik	ÇUKUROVA ÜNİVERSİTESİ
PINAR AĞDEMİR (CELEN)	Malzeme	YILDIZ TEKNİK ÜNİVERSİTESİ
ŞEREF AKAY		EGE ÜNİVERSİTESİ
YELDA ÜLKER	Reklamcılık ve Tanıtım	MARMARA ÜNİVERSİTESİ
CEYHUN BERKETOĞLU		MARMARA ÜNİVERSİTESİ
EMRAH SARIYER		YILDIZ TEKNİK ÜNİVERSİTESİ
MEHMET ÖZGÜN ÖZEN		EGE ÜNİVERSİTESİ
DAMLA ARSLANTUNALI		ORTA DOĞU TEKNİK

		ÜNİVERSİTESİ
ŞENER ALİYAZICIOĞLU	Açık İşletmeler	KARADENİZ TEKNİK ÜNİVERSİTESİ
ALİ SUAT YILDIZ	Makine Teorisi ve Dinamiği	GEBZE YÜKSEK TEKNOLOJİ ENSTİTÜSÜ
EMRE YURTKURAN	Konstrüksiyon ve İmalat	GAZİ ÜNİVERSİTESİ
ÖMER GENÇ	Termodinamik	NİĞDE ÜNİVERSİTESİ
ÖMER DUMLUPINAR	Makine Teorisi ve Dinamiği	MARMARA ÜNİVERSİTESİ
EBRU ERDEMİR	Gıda Bilimleri	ATATÜRK ÜNİVERSİTESİ
ÖMER ÖZDEMİR	Ölçme Tekniği	KARADENİZ TEKNİK ÜNİVERSİTESİ
HASAN EKER	Yer Altı Maden İşletmeciliği	İSTANBUL ÜNİVERSİTESİ
GÜLTEN AKTAŞ	Yer Fiziği	İSTANBUL ÜNİVERSİTESİ
ALİ MUMCU	Yazılım Mühendisliği	GAZİ ÜNİVERSİTESİ
ABDULKERİM ŞENOĞLU	Yazılım Mühendisliği	GAZİ ÜNİVERSİTESİ
MEHMET UZBAŞ	Açık İşletmeler	SELÇUK ÜNİVERSİTESİ
YILDIRIM BEYAZIT ÇİÇEN	İktisat Teorisi	YILDIZ TEKNİK ÜNİVERSİTESİ
MUSTAFA ZUHAL	İktisat Politikası	MARMARA ÜNİVERSİTESİ
TUĞÇE ŞİMŞEK		GAZİ ÜNİVERSİTESİ
UMUT DENİZLİ		DOKUZ EYLÜL ÜNİVERSİTESİ
AHMET GÖKÇE		ULUDAĞ ÜNİVERSİTESİ
ONUR HASAN ÖZGÜN		İSTANBUL ÜNİVERSİTESİ
ABDULLAH ÇAVDAR	Mali Hukuk	ANKARA ÜNİVERSİTESİ
İMREN PINAR DÜLGAR	Yönetim Bilimleri	ANKARA ÜNİVERSİTESİ
EMRE CENGİZ	Kentleşme ve Çevre Sorunları	İSTANBUL ÜNİVERSİTESİ
MUHLİS ÖZDEMİR	Sayısal Yöntemler	İSTANBUL ÜNİVERSİTESİ
AHMET CEMİL SOYLU	Hukuk Bilimleri	MARMARA ÜNİVERSİTESİ
SALİH CANÖZÜ	Ticaret Hukuku	MARMARA ÜNİVERSİTESİ
AYKUT AYDIN	Mali İktisat	MARMARA ÜNİVERSİTESİ
MEHMET AKYOL	İktisat Teorisi	İSTANBUL ÜNİVERSİTESİ
FATMA CAN	İktisadi Gelişme ve Uluslararası İktisat	ANADOLU ÜNİVERSİTESİ
AYŞENUR KARADEMİR	İktisat Tarihi	MARMARA ÜNİVERSİTESİ
NECATİ ŞÜKRÜ BAYRAMOĞLU	Hukuk Bilimleri	ANKARA ÜNİVERSİTESİ
ÇAĞDAŞ ACET	Ticaret Hukuku	ANKARA ÜNİVERSİTESİ
ALİ ÖZCAN	Bilişim ve Enformasyon Teknolojileri	MARMARA ÜNİVERSİTESİ
DENİZ KURBAN	Basın Ekonomisi ve İşletmeciliği	MARMARA ÜNİVERSİTESİ
AHMET GÜVEN	Kişilerarası İletişim	MARMARA ÜNİVERSİTESİ
KAAN GEZ	Reklamcılık ve Tanıtım	ANADOLU ÜNİVERSİTESİ
BAHAR TUGEN	Radyo ve Televizyon	MARMARA ÜNİVERSİTESİ
MUSTAFA SAİT YILDIRIM	Halkla İlişkiler	ANADOLU ÜNİVERSİTESİ
HAŞİM DEMİRTAŞ	Sinema	ANADOLU ÜNİVERSİTESİ
ŞAHİKA ERKONAN	Radyo ve Televizyon	ANKARA ÜNİVERSİTESİ
YILDIRAY KESGİN	Genel Gazetecilik	İSTANBUL ÜNİVERSİTESİ

ŞADIYE KOTANLI	İletişim Bilimleri	ATATÜRK ÜNİVERSİTESİ
UFUK ÖZDEN	Basın Ekonomisi ve İşletmeciliği	MARMARA ÜNİVERSİTESİ
BİRGÜL TAŞDELEN	Radyo ve Televizyon	ANADOLU ÜNİVERSİTESİ
TAŞKIN ERDOĞAN	İletişim Bilimleri	ATATÜRK ÜNİVERSİTESİ
OLCAY KOCATÜRK	Türk İslam Edebiyatı	ULUDAĞ ÜNİVERSİTESİ
RÜVEYDA YILDIZ	İslam Hukuku	MARMARA ÜNİVERSİTESİ
ELVAN KİREMİTÇİ	Uygulamalı Psikoloji	ABANT İZZET BAYSAL ÜNİVERSİTESİ
ORHAN KAYA	Uygulamalı Psikoloji	ABANT İZZET BAYSAL ÜNİVERSİTESİ
BAHTİM KÜTÜK	Gelişim Psikolojisi	MERSİN ÜNİVERSİTESİ
SAVAŞ EVREN		ANADOLU ÜNİVERSİTESİ
FAZIL KAYA		İSTANBUL ÜNİVERSİTESİ
YURDANUR YUMUK		DOKUZ EYLÜL ÜNİVERSİTESİ
ERAY POLAT		BALIKESİR ÜNİVERSİTESİ
ŞÜKRAN BAŞGÖL	Doğum ve Kadın Hastalıkları Hemşireliği	İSTANBUL ÜNİVERSİTESİ
VİLDAN APAYDIN (CIRIK)	Çocuk Sağlığı ve Hastalıkları	AKDENİZ ÜNİVERSİTESİ
İRFAN DOĞAN		ANKARA ÜNİVERSİTESİ
MEHTAP UZUN AKSOY	Doğum ve Kadın Hastalıkları Hemşireliği	GAZİ ÜNİVERSİTESİ
AYDANUR AYDIN	Cerrahi Hastalıklar Hemşireliği	KARADENİZ TEKNİK ÜNİVERSİTESİ
SEHER ÇAKMAK	İç Hastalıkları Hemşireliği	KARADENİZ TEKNİK ÜNİVERSİTESİ
SEDA ÇİFTÇİ		HACETTEPE ÜNİVERSİTESİ
Ergun KALAYCI	Kentleşme ve Çevre Sorunları Anabilim Dalı	GAZİ ÜNİVERSİTESİ
Duygu AKTAŞ	Hukuk Bilimleri Anabilim Dalı	MARMARA ÜNİVERSİTESİ
Efsun Sefa SEZER		HACETTEPE ÜNİVERSİTESİ
Osman BENK		GAZİ ÜNİVERSİTESİ
Arş. Gör. Fulya Başak GEZE	Jeodezi ve Fotogrametri Böl. Uzaktan Algılama Anabilim Dalı	İstanbul Teknik Üniv. -Fen Bilimleri Enst. Geomatik Mühendisliği anabilim Dalı
Sefa YALVAÇ	Jeodezi ve Fotogrametri Böl. Jeodezi Anabilim Dalı	Selçuk Üniv. Fen Bilimleri Enst. Jeodezi ve Fotogrametri Anabilim Dalı
İlkay TÜRKMEN	Gıda Mühendisliği Böl.	Ankara Üniversitesi - Fen Bilimleri Ens.- Gıda Müh. A.B.D
Alperen EROĞLU	Yazılım Mühendisliği - Yazılım Mühendisliği ABD	ODTÜ - Fen Bilm. Ens. - Bilgisayar Mühendisliği
Ferhat YÜKSEL	Gıda Mühendisliği Böl.	Erciyes Üniv. Fen Bilm. Ens.
Canan ÇAKIR	Maliye Bölümü/ Maliye Teorisi ABD	Süleyman Demirel Üniv. Siyaset Bilimi ve Kamu Yönetimi Bölümü-
Orkun DEMİRBAĞ	İşletme Bölümü / Yönetim ve Organizasyon ABD	Marmara Üniv. İşletme ABD
Ahmet Bahadır ŞİMŞEK	İşletme Bölümü- Sayısal Yöntemler Anabilim Dalı	Hacettepe Üniv./İşletme ABD
Mehmet BÖLÜKBAŞ	İktisat Bölümü - İktisat	Adnan Menderes Üniv. İktisat ABD

	Politikası ABD	
Pınar TORUN	İktisat Bölümü/İktisat Politikası ABD	Sakarya Ün. / İktisat ABD
Arş.Gör.Hatice ÇATAL	Jeodezi ve Fotogrametri Böl.Jeodezi Anablim Dalı	Yıldız Teknik Ün.
Arş.Gör. İbrahim KARAASLAN	İşletme Bölümü-Muhasebe ve Finansman ABD	Anadolu Ün. Sosyal Bil. Ens./İşletme
Arş.Gör. Ömer AKKUŞ	İktisat Bölümü-İktisat Teorisi ABD	Anadolu Ün. Sosyal Bil. Ens./İktisat ABD
Arş.Gör. Elif AYDIN	Beden Eğitimi ve Spor Öğretmenliği Bölümü	Gazi Ün. Sağlık Bilimleri Enstitüsü
Arş.Gör. Abdullah ORHAN	İşletme Bölümü-Muhasebe ve Finansman ABD	Anadolu Ün. Sosyal Bil. Ens
Arş.Gör. Orkun ÇELİK	İktisat Bölümü-İktisat Teorisi ABD	Ege Üniversitesi Sosyal Bilimler Enstitüsü

Sözleşmeli Akademik Personel	
Unvan	Kişi Sayısı
Profesör	
Doçent	
Yrd. Doçent	
Öğretim Görevlisi	
Uzman	
Okutman	
Toplam	

2014 Yılında Ayrılan Akademik Personelin Dağılımı

Unvanı	Adı Soyadı	Birimi	Nedeni
Arş.Gör	Necla YILMAZ	Siyaset Bilimi ve Kamu Yönetimi	İstifa
Öğr.Gör	Pınar HARMANCI	TIBBİ HİZMETLER VE TEKNİKLER	İstifa
Yrd.Doç.Dr.	Alp ÖNDAŞ	İşletme	İstifa
Okutman	Ayşenur AKBULUT	MÜDÜRLÜK	İstifa
Arş.Gör	Fuat USTAKARA	Halkla İlişkiler ve Tanıtım Bölümü	İstifa
Arş.Gör	Elif SOBİ	Felsefe ve Din Bilimleri Bölümü	İstifa
Öğr.Gör.	Nimet ŞİBİL	İnşaat Bölümü	Emekli
Öğr.Gör.	Ebru İNAL	TIBBİ HİZMETLER VE TEKNİKLER	İstifa
Okutman	Ahmet KARAKUL	Yabancı Diller Bölümü	İstifa
Öğr.Gör.	Özlem ŞENLİK	Ulaştırma Hizmetleri	İstifa
Öğr.Gör.	Muhammed Kaan YÖNEZ	Veterinerlik Bölümü	İstifa
Öğr.Gör	Yusuf GÜRBÜZ	Elektrik ve Otomasyon	İstifa
Arş.Gör	Belkiz KIZILTAN	Hemşirelik Bölümü	İstifa
Arş.Gör. (ÖYP)	Kemal ÇELİK	Maliye Bölümü	İlişigi Kesildi
Öğr.Gör.	Ali Erkam YARAR	Halkla İlişkiler ve Tanıtım Bölümü	İstifa
Öğr.Gör.	Gözde KILINÇ	Veterinerlik Bölümü	İstifa
Öğr.Gör.	Ahmet AKTOĞAN	Elektrik ve Otomasyon	İstifa
Arş.Gör.	Leyle ÇÖL	Jeoloji Mühendisliği	İstifa
Arş.Gör.	Esra SUBAŞI DUMAN	İnşaat Mühendisliği	İstifa
Yrd.Doç.Dr.	Merter Rahmi Telkenaroğlu	Temel İslam Bilimleri	İstifa
Doç.Dr.	Temel BAYRAK	Harita Mühendisliği	Muvafakat
Öğr.Gör.	Mustafa KARAKUŞ	Muhasebe ve Vergi Bölümü	İstifa
Arş.Gör. (ÖYP)	Setenay YAĞMUR	İşletme	İstifa
Öğr.Gör.	Şenol KILIÇASLAN	Muhasebe ve Vergi	İstifa
Doçent	Hasan Hüseyin EKER	Acil Yardım ve Afet Yönetimi	İstifa
Yrd.Doç.Dr.	Hilal YILDIZ	Gıda Mühendisliği Bölümü	İstifa
Arş.Gör.	Emre ADIGÜZEL	Beslenme ve Diyetetik Bölümü	İstifa
Arş.Gör. (ÖYP)	Betül KORKMAZ	Turizm İşletmeciliği	İstifa
Öğr.Gör.	Jale VURAL	Mülkiyet Koruma ve Güvenlik	İstifa
Arş.Gör.	Adem KILIÇ	Sosyal Hizmetler	İstifa
Okutman	Ramazan AYDIN	Yabancı Diller Bölümü	İstifa
Yrd.Doç.Dr.	Emrullah DUMLU	Temel İslam Bilimleri	İstifa
Öğr.Gör.	Tuğba DEDEBAŞ	Gıda İşletme Bölümü	İstifa

Öğr.Gör.	Semanur ATAMAN	Tıbbi Hizmetler ve Teknikler	İstifa
Öğr.Gör.	Kezban KORAŞ	Sağlık Bakım Hizmetleri	İstifa
Arş.Gör.	Ayşe SARITAŞ	Halkla İlişkiler ve Tanıtım Bölümü	İstifa
Yrd.Doç.Dr.	Abdulkadir KIYAK	Felsefe ve Din Bilimleri Bölümü	İstifa
Yrd.Doç.Dr.	Kamil SARITAŞ	Felsefe Bölümü	İstifa
Arş.Gör. (ÖYP)	Ahmet KÜÇÜK	Maliye Bölümü	İlişigi Kesildi

İdari Personel
Gümüşhane Üniversitesinin İdari Birimleri
Rektörlük Örgütü Genel Sekreterliğe Bağlı Birimler

- 1- Genel Sekreterlik
- 2- Personel Dairesi Başkanlığı
- 3- İdari ve Mali İşler Daire Başkanlığı
- 4- Strateji Geliştirme Daire Başkanlığı
- 5- Yapı İşleri Teknik Daire Başkanlığı
- 6- Bilgi İşlem Daire Başkanlığı
- 7- Öğrenci İşleri Daire Başkanlığı
- 8- Kütüphane ve Dokümantasyon Daire Başkanlığı
- 9- Sağlık, Kültür ve Spor Daire Başkanlığı
- 10- Hukuk Müşavirliği
- 11- Döner Sermaye İşletme Müdürlüğü

İdari Personel (Sınıfların Doluluk Oranına Göre)			
	Dolu	Boş	Toplam
Genel İdari Hizmetler Sınıfı	219	120	339
Sağlık Hizmetleri Sınıfı	2	12	14
Teknik Hizmetleri Sınıfı	55	44	99
Eğitim ve Öğretim Hizmetleri Sınıfı			
Avukatlık Hizmetleri Sınıfı	2	1	3
Yardımcı Hizmetli Sınıfı	17	8	25
Toplam	295	185	480

5- Sunulan Hizmetler

- Akademik ve İdari personelin her türlü atama terfi, tayin sigortalı hizmet ve Öğrenim değerlendirmeleri.
- Akademik ve İdari personelin hizmet belgelerinin hazırlanması.
- Akademik ve İdari personelin izin işlemleri. (Yıllık, Mazeret, Ücretsiz izinler).
- Akademik ve idari personel kimliklerin çıkarılması.
- Akademik ve İdari personelin emeklilik işlemleri.
- Akademik ve İdari kadro listelerinin hazırlanması.
- 657 Sayılı DMK' nın 64. ve 68. maddeleri gereğince yapılan uygulamalar.
- Açıktan atama izni ve atama işlemleri.
- KPSS Sonuçlarına göre atama işlemleri.
- ÖYP Kapsamında atanan araştırma görevlilerinin işlemleri.
- Görevde Yükselme ve Unvan Değ. Eğitim ve/veya sınavlarının yapılması.
- Akademik ve İdari personelin emekli sicil numaralarının takibi,
- İstatistikî bilgilerin kayıtlarının tutulması ve güncelleştirilmesi
- 657 sayılı Devlet Memurları Kanununun 94.Maddesi uyarınca müstafi-istifa işlemleri
- Yurt içi geçici görevle görevlendirmeler.
- Akademik ve İdari personelin dosyalarının takibi.
- Akademik ve İdari personelin görevlendirilmeleri.
- 2547 sayılı Kanununun 34. Maddesi uyarınca Üniversitemizde çalışan sözleşmeli yabancı uyruklu personel işlemleri.
- 2547 sayılı Kanununun 35. Maddesine göre bir üniversite adına bir diğer üniversitede lisansüstü eğitim gören araştırma görevlilerine ait işlemler,
- 1416 sayılı Kanuna göre Üniversitemiz adına yurt dışında Eğitim gören Araştırma Görevlilerine ait işlemler.
- Diğer üniversitelerden istenen Öğretim Üyeleri listeleri,
- Kadro iptal ve ihdas işlemleri.
- Kadroların aktarılması.
- Kadroların izin işlemleri (YÖK ve Maliye Bakanlığından).
- Kadro ilan işlemleri.
- Sınavların yapılması.
- Kadro pozisyonlarının takibi ve uygulanması
- Disiplin ve ceza soruşturması takibi,
- 3628 sayılı Kanun gereğince Mal Bildirimi takibi,
- YÖK ve Devlet Personel Başkanlığı'na disiplin ve ceza işlemlerinin bildirilmesi
- Gelen ve giden evrakların kayıtları.
- Akademik ve idari personelin pasaport işlemleri
- Özlük Dosyası teslim alınması ve gönderilmesi işlemleri,
- Akademik ve idari personelin özlük dosyalarının tutulması (Arşiv Hizmetleri)
- YÖK ve ÜAK ile yapılan yazışmalar.
- Akademik ve İdari personel ile ilgili yazışmalar.
- Naklen gelen ve giden idari personele ait yazışmalar.
- Yurt dışındaki araştırma görevlilerinin yazışmaları.
- Akademik ve İdari personelin SSK, Bağ-Kur ve Emekli Sandığı ile ilgili yazışmalar.
- Adli Mercilerle yapılan yazışmalar.
- Tababet Uzmanlık Tüzüğü'nün 26. Maddesi uyarınca Akretidasyon, Uzmanlık, Fahri, Yandal, Rotasyon ve Burslu olarak görev yapanlara ait yazışmalar. Sınav jüri yazışmaları.

II. AMAÇ VE HEDEFLER

A- İdarenin Amaç ve Hedefleri

Amaçlar

Sahip olduğumuz birikimlerimizi personelimizin ihtiyaçları ve beklentileri doğrultusunda kullanarak, özellikle bilgi teknolojilerini kullanma becerilerinin geliştirilmesine yönelik hizmet içi eğitimi programlarının ve buna ilave olarak gerekli eğitim, bilgi ve tecrübeye sahip idari personellerimiz için görevde yükselme sınavlarını yaparak personelimizin bu yöndeki beklentilerini karşılamaktır.

Hedefler

Din, dil, ırk ayrımı gözetmeksizin verilen hizmetlerde çağın gereklerine uygun, bilgi teknolojisini kullanarak problemleri en kısa sürede çözüme kavuşturan, topluma ve bireylere en iyi hizmeti sunmayı amaç edinen, özgüven ve sorumluluk duygusuna sahip, demokratik değerleri benimsemiş, milli kültürümüzü özümsemiş, yeni fikirlere açık, her kademedeki kendisini yenileyebilen, Atatürk ilke ve inkılaplarına bağlı personel yetiştirmektir.

II. FAALİYETLERE İLİŞKİN BİLGİ VE DEĞERLENDİRMELER

A- Mali Bilgiler

1- Bütçe Uygulama Sonuçları

HAZİNE YARDIMI						
HAZİNE YARDIMI	Bütçe Ödeneği	Serbest Ödenek (b)	Gerçekleşme Durumu% (a*100)/b	Kesin Harcama(a)	Kalan Ödenek	Açıklama
01- Personel Giderleri	365.400,00	365.400,00	%99	365.355,38	44,62	
02- Sos. Güv. Kur. D. Prim. Giderleri	56.550,00	56.550,00	%99	56.536,17	13,83	
03- Mal ve Hizmet Alım Giderleri	5.000,00	5.000,00	%1	141,60	4.858,4	
05- Cari Transferler	554.600,00	554.600,00	%100	554.600,00	0	
06- Sermaye Giderleri						
Toplam	981.550,00	981.550,00	%99	976.633,15	4.915,85	

Harcama Yetkiliği ve Vekalet Tablosu**HARCAMA YETKİLİSİNİN**

NO	ADI SOYADI	ÜNVANI	ASIL /VEKİL	GÖREVE BAŞLAMA TARİHİ	GÖREVDEN AYRILMA TARİHİ
1	Nabi GÜNER	Personel Daire Başkanı	Asıl	01.01.2014	20.01.2014
2	Davut SATILMIŞ	Şube Müdürü	Vekil	20.01.2014	25.01.2014
3	Nabi GÜNER	Personel Daire Başkanı	Asıl	25.01.2014	27.01.2014
4	Davut SATILMIŞ	Şube Müdürü	Vekil	27.01.2014	31.01.2014
5	Nabi GÜNER	Personel Daire Başkanı	Asıl	31.01.2014	05.02.2014
6	Davut SATILMIŞ	Şube Müdürü	Vekil	05.02.2014	06.02.2014
7	Nabi GÜNER	Personel Daire Başkanı	Asıl	06.02.2014	18.04.2014
8	Davut SATILMIŞ	Şube Müdürü	Vekil	18.04.2014	18.04.2014
9	Nabi GÜNER	Personel Daire Başkanı	Asıl	18.04.2014	08.05.2014
10	Davut SATILMIŞ	Şube Müdürü	Vekil	08.05.2014	09.05.2014
11	Nabi GÜNER	Personel Daire Başkanı	Asıl	09.05.2014	11.07.2014
12	Davut SATILMIŞ	Şube Müdürü	Vekil	11.07.2014	12.07.2014
13	Nabi GÜNER	Personel Daire Başkanı	Asıl	12.07.2014	11.08.2014
14	Davut SATILMIŞ	Şube Müdürü	Vekil	11.08.2014	05.09.2014
15	Nabi GÜNER	Personel Daire Başkanı	Asıl	05.09.2014	20.10.2014
16	Davut SATILMIŞ	Şube Müdürü	Vekil	20.10.2014	24.10.2014
17	Nabi GÜNER	Personel Daire Başkanı	Asıl	24.10.2014	31.12.2014

IV. KURAMSAL KABİLİYET VE KAPASİTENİN DEĞERLENDİRİLMESİ

A- Üstünlükler

- Üniversitemiz yeni kurulmuş olmasına rağmen Personel Dairesinde görev yapan personelin eğitim düzeyinin yüksek olması,
- Şeffaf, paylaşımcı ve değişime açık, insan kaynaklarına saygılı olması,
- Diğer birimler ile güçlü bir işbirliği içerisinde olması,
- Hiçbir menfaat ve çıkar beklemeksizin verilen hizmetlerde daima güler yüzlü, hoşgörülü, özverili olması,
- Mevcut iş disiplinine, kanun, yönetmelik ve ilgili mevzuata uygun hareket etmesi,
- Çalışma alanının, belirlenen çalışma koşullarına son derece uygun ve düzenli olması.

B- Zayıflıklar

- Üniversitemizin yeni kurulmuş olması nedeniyle yeterli sayıda deneyimli personelin bulunmaması,
- Genç olan personelimizin farklı hedefleri olması nedeniyle Üniversitemizde kalıcı olmayı düşünmemeleri; buna bağlı olarak motivasyon eksikliği yaşanması.
- Personel sayısının yetersizliği.

UYGUNDUR

Nabi GÜNER
Personel Daire Başkanı

İÇ KONTROL GÜVENCE BEYANI^{1[6]}

Harcama yetkilisi olarak yetkim dahilinde;

Bu raporda yer alan bilgilerin güvenilir, tam ve doğru olduğunu beyan ederim.

Bu raporda açıklanan faaliyetler için idare bütçesinden harcama birimimize tahsis edilmiş kaynakların etkili, ekonomik ve verimli bir şekilde kullanıldığını, görev ve yetki alanım çerçevesinde iç kontrol sisteminin idari ve mali kararlar ile bunlara ilişkin işlemlerin yasallık ve düzenliliği hususunda yeterli güvenceyi sağladığını ve harcama birimimizde süreç kontrolünün etkin olarak uygulandığını bildiririm.

Bu güvence, harcama yetkilisi olarak sahip olduğum bilgi ve değerlendirmeler, iç kontroller, iç denetçi raporları ile Sayıştay raporları gibi bilgim dahilindeki hususlara dayanmaktadır.^{2[7]}

Burada raporlanmayan, idarenin menfaatlerine zarar veren herhangi bir husus hakkında bilgim olmadığını beyan ederim. 24.10.2014

Davut SATILMIŞ
Personel Daire Başkan V.

İÇ KONTROL GÜVENCE BEYANI^{3[6]}

Harcama yetkilisi olarak yetkim dahilinde;

Bu raporda yer alan bilgilerin güvenilir, tam ve doğru olduğunu beyan ederim.

Bu raporda açıklanan faaliyetler için idare bütçesinden harcama birimimize tahsis edilmiş kaynakların etkili, ekonomik ve verimli bir şekilde kullanıldığını, görev ve yetki alanım çerçevesinde iç kontrol sisteminin idari ve mali kararlar ile bunlara ilişkin işlemlerin yasallık ve düzenliliği hususunda yeterli güvenceyi sağladığını ve harcama birimimizde süreç kontrolünün etkin olarak uygulandığını bildiririm.

Bu güvence, harcama yetkilisi olarak sahip olduğum bilgi ve değerlendirmeler, iç kontroller, iç denetçi raporları ile Sayıştay raporları gibi bilgim dahilindeki hususlara dayanmaktadır.^{4[7]}

Burada raporlanmayan, idarenin menfaatlerine zarar veren herhangi bir husus hakkında bilgim olmadığını beyan ederim. 31.12.2014

Nabi GÜNER
Personel Daire Başkan